



Arraial
Herrajes

LISTA DE PRECIOS.

29 DE ABRIL DE 2024

- Perfilera de aluminio.
- Corredoras y laterales de cajón.
 - Bisagras.
 - Manijas.
 - Accesorios.
- Frentes de Placard.
- Puertas de aluminio.
 - Tornillos.
 - Filos.

Ventas:

Whatsapp: 011-6124-9420

Whatsapp: 011-5471-2005

www.arraialherrajes.com.ar

Facebook/arraialherrajes

Instagram: arraialherrajes

**AV. PTE PERON 3121
HAEDO. Bs As**

Administración: info@arraialherrajes.com.ar Sitio web: www.arraialherrajes.com.ar



Tapacantos de PVC y preencolados.....	Página N° 3
Frentes de placard y sistemas corredizos.....	Página N° 5
Iluminación Led para mueble.....	Página N° 16
Puertas de aluminio / vidrio.....	Página N° 18
Estanterías modulares	Página N° 22
Tornillos, puntas y tarugos.....	Página N° 23
Perfiles y tapacantos de aluminio.....	Página N° 24
Accesorios de armado.....	Página N° 36
Ruedas para mueble.....	Página N° 39
Plantilla minifix y rafx.....	Página N° 42
Pistones a gas y herrajes elevadizos para puertas.....	Página N° 45
Patas para mueble.....	Página N° 47
Accesorios de cocina.....	Página N° 49
Accesorios de placard.....	Página N° 67
Tiradores y manijas.....	Página N° 76
Correderas para cajón.....	Página N° 85
Bisagras para mueble.....	Página N° 92
Herramientas.....	Página N° 97
Embalaje.....	Página N° 100
Pegamentos.....	Página N° 101
Tarugos.....	Página N° 106



Arraial
Herrajes

FILO PVC.

Sin pegamento.

- Se pueden adquirir por rollo entero o fraccionado.



Valor (Sin IVA)

		X rollo	fraccionado	
Filo Pvc blanco 22 x 0.40 mm x mt	PVCTB	\$ 113	\$ 125	(rollo x 300 mts)
Filo Pvc blanco 22 x 1 mm x mt	PVCTB1	\$ 256	\$ 285	(rollo x 150 mts)
Filo ancho Pvc blanco 40 x 0.4 mm x mt	PVCTB40	\$ 326	\$ 363	(rollo x 300 mts)
Filo Pvc blanco 22 x 2 mm x mt	PVCTB2	\$ 794	\$ 882	(rollo x 150 mts)
Filo Pvc madera/ color 22 x 2 mm x mt	PVC2MM	\$ 871	\$ 968	(rollo x 150 mts)
Filo Pvc negro 22 x 0.40 mm x mt	PVCTN	\$ 152	\$ 169	(rollo x 300 mts)
Filo Pvc madera 22 x 0.40 mm x mt	PVCTM1	\$ 338	\$ 376	Colores en stock:



ADHESIVO TERMOFUSIBLE PARA MAQUINA



Rango de temperatura de 140°C - 165°C

Valor (sin IVA)

Adhesivo Hot Melt x 10 kg.	KF-20	\$ 71.227
----------------------------	--------------	-----------

Rango de temperatura de 190°C - 210°C

Valor (sin IVA)

Adhesivo Hot Melt x 10 kg.	KF-45	\$ 71.227
----------------------------	--------------	-----------



- ORIGEN: Italia.
- TEMPERATURA DE APLICACIÓN: 200°

Valor (sin IVA)

Adhesivo termofusible bolsa x 25 kg	DV25	\$ 214.480
-------------------------------------	-------------	------------

Adhesivo termofusible fraccionado en bolsa x 5 kg	DV05	\$ 48.333
---	-------------	-----------

FILO PVC. PREENCOLADO

Valor (Sin IVA)

Ancho 22mm.

		rollo 50mts	X 10 rollos
Filo blanco PVC preencolado	PVCPB	\$ 11.025	\$ 10.253



PVC con pegamento.

FILOS MELAMINICOS PREENCOLADOS

Valor (Sin IVA)



Ancho 22mm.

		rollo 50mts	X 10 rollos
Filo blanco.	FPT22BL	\$ 9.923	\$ 9.228
Filo colores madera y negro.	FPT22M	\$ 16.304	\$ 15.163

Ancho 50mm.

Filo blanco.	FPT50BL	\$ 23.859	\$ 22.189
Filo colores madera y negro.	FPT50M	\$ 38.291	\$ 35.611



Valor (Sin IVA)

Refilador de canto doble	TL-04	\$ 15.924
Repuestos de cuchillas completo	TL-05	\$ 5.491

FILO ENCHAPADO NATURAL

Valor (Sin IVA)

		X rolo	X 10 Rollos	
Filo paraíso natural sin pegamento 22 x 0.40 mm	FPEN	\$ 17.111	\$ 15.914	(rollo x 50 mts)
Filo paraíso natural con pegamento 22 x 0.40 mm	FPENP	\$ 18.928	\$ 17.603	(rollo x 50 mts)
Filo paraíso natural sin pegamento 50 x 0.40 mm	FPENP50	\$ 38.716		(rollo x 50 mts)
Filo guatambú natural sin pegamento 22 x 0.40 mm	FGEN	\$ 17.111	\$ 15.914	(rollo x 50 mts)



Sistema Smart



Incluidos en el sistema

GUÍA SUPERIOR

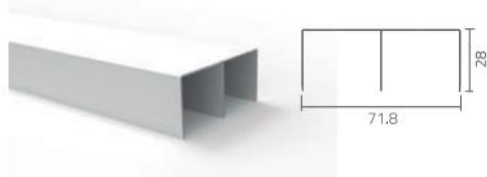

GUÍA INFERIOR



PERFIL MANIJA

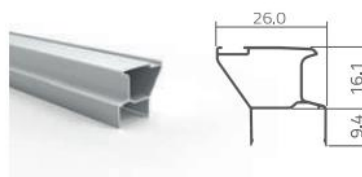

FSC - Freno Sistema Corredizo



OPCIONAL
Se adquiere por separado

RETÉN



PATÍN



FELPA



RUEDA



Valor (Sin IVA)

		Unidad	X 20 unid.
Kit de placard Smart Grupo Euro x 1,5 mts 2 hojas	SM150	\$ 58.727	\$ 54.616
Kit de placard Smart Grupo Euro x 2 mts 2 hojas	SM200	\$ 62.099	\$ 57.752
Kit de placard Smart Grupo Euro x 3 mts 2 hojas	SM300	\$ 69.233	\$ 64.387
Kit de placard Smart Grupo Euro x 4 mts 2 hojas	SM400	\$ 76.237	\$ 70.900
Kit puerta adicional Smart	SMH	\$ 26.082	\$ 24.256

Opcional.

Valor (Sin IVA)

Accesorio cierra suave Gupo Euro x par	FSC	\$ 25.013
--	------------	-----------

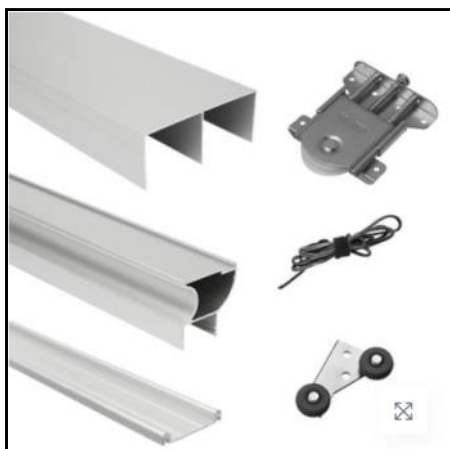

BRONZEN®

Valor (Sin IVA)

		Unidad	X 20 unid.
Kit de placard Bronzen x 2 mts 2 hojas	TUH-120-S	\$ 62.980	\$ 58.572
Kit de placard Bronzen x 3 mts 2 hojas	TUH-130-S	\$ 68.517	\$ 63.721
Kit de placard Bronzen x 4 mts 2 hojas	TUH-140-S	\$ 77.680	\$ 72.242
Kit puerta adicional Bronzen	TUH-110-S	\$ 25.102	\$ 23.345

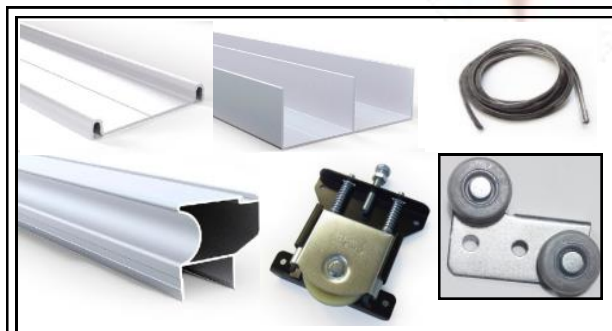

GREENWAY®

Valor (Sin IVA)

		Unidad	X 20 unid.
Kit de placard Greenway x 2 mts 2 hojas	KITG2	\$ 64.227	\$ 59.731
Kit de placard Greenway x 3 mts 2 hojas	KITG3	\$ 70.367	\$ 65.441
Kit de placard Greenway x 4 mts 2 hojas	KITG4	\$ 79.614	\$ 74.041
Kit puerta adicional Greenway	KITPTG	\$ 26.006	\$ 24.185

FRENTES DE PLACARD.

Sistema corredizo para frente de placard.
Perfilería de aluminio anodizado natural para placa de 18 mm, vidrio o espejo.

Ruedas reforzadas y sistema de patín superior con rodamientos, que garantiza un funcionamiento suave y silencioso.



Valor (Sin IVA)

Unidad X 20 unid.

Kit de placard Grupo Euro Classic x 1.5 mts 2 hojas	KIT15	\$ 68.287	\$ 63.507
Kit de placard Grupo Euro Classic x 2 mts 2 hojas	KIT2	\$ 72.209	\$ 67.154
Kit de placard Grupo Euro Classic x 3 mts 2 hojas	KIT3	\$ 80.505	\$ 74.870
Kit de placard Grupo Euro Classic x 4 mts 2 hojas	KIT4	\$ 88.648	\$ 82.443
Kit puerta adicional Grupo Euro Classic	KITPTAE	\$ 30.328	\$ 28.205

Opcional.

Valor (Sin IVA)

Accesorio cierra suave Gupo Euro x par	FSC	\$ 12.870
--	------------	-----------



PERFILERIA Y ACCESORIOS.

Valor (Sin IVA)

Patín superior con rodamientos	PSR	\$ 774
--------------------------------	------------	--------



Valor (Sin IVA)

Rueda inferior de placard blindada	RP	\$ 3.063
------------------------------------	-----------	----------



Valor (Sin IVA)

Perfil inferior x mt (disponible en tira de 2/3/4 y 6 mts)	PFI	\$ 2.126
--	------------	----------



Valor (Sin IVA)

Perfil superior x mt (disponible en tira de 2/3/4 y 6 mts)	PFS	\$ 6.089
--	------------	----------



Valor (Sin IVA)

Perfil manija lateral x mt (disponible en tira de 2.60 y 5.20 mts)	PLP	\$ 4.051
--	------------	----------

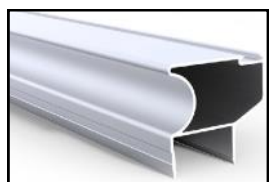

Valor (Sin IVA)

Felpa de placard para perfil manija.	FP	\$ 235
--------------------------------------	-----------	--------



FRENTES DE PLACARD.

		Valor (Sin IVA)
Perfil aluminio H de 18 mm para unión de placas x 3 mts	PH	\$ 5.051



		Valor (Sin IVA)
Perfil transición madera a vidrio c/burlete x 3 mts	PTMV	\$ 18.380

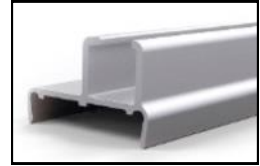

		Valor (Sin IVA)
Perfil transición perfil a vidrio c/burlete x 3 mts	PTPV	\$ 18.380

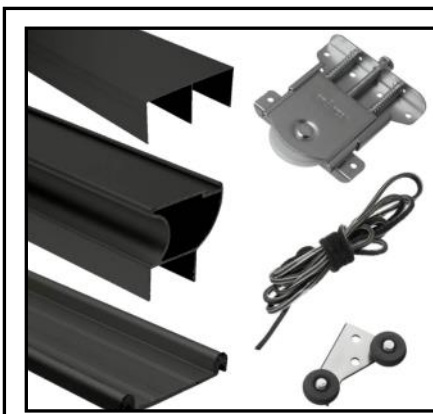

BRONZEN®

		Valor (Sin IVA)	
		Unidad	X 20 unid.
Kit de placard Bronzen negro x 2 mts 2 hojas	TUH120-S-N	\$ 66.129	\$ 61.500
Kit de placard Bronzen negro x 3 mts 2 hojas	TUH130-S-N	\$ 71.942	\$ 66.906
Kit de placard Bronzen negro x 4 mts 2 hojas	TUH140-S-N	\$ 81.563	\$ 75.854
Kit puerta adicional Bronzen negro	TUH110-S-N	\$ 27.675	\$ 25.738



GRUPO euro
Aluminio hecho producto

		Valor (Sin IVA)	
		Unidad	X 20 unid.
Kit de placard Classic blanco x 2 mts 2 hojas	CL200B	\$ 77.644	\$ 72.209
Kit de placard Classic blanco x 3 mts 2 hojas	CL300B	\$ 86.565	\$ 80.505
Kit puerta adicional Classic blanco	CLHB	\$ 32.611	\$ 30.329



GREENWAY®
PELTRE

		Valor (Sin IVA)	
		Unidad	X 20 unid.
Kit de placard Greenway color peltre x 2 mts 2 hojas	KITG2P	\$ 70.184	\$ 65.271
Kit de placard Greenway color peltre x 3 mts 2 hojas	KITG3P	\$ 76.797	\$ 71.421
Kit puerta adicional Greenway peltre	KADGP	\$ 28.006	\$ 26.046

Kit Integral Patagonia



Patagonia STD.

Principales atributos:

- * El kit incluye todos los componentes para armar un frente de placard (Manijones, rieles, felpas, ruedas).
- * Regulación en altura de la puerta hasta 10 mm .
- * Perfil manija de aluminio anodizado con felpa
- * Carros inferiores de sobreponer con sistema de resortes que evitan el descarrilamiento.

Valor (Sin IVA)

Kit 2 mts x 2.60 en 2 Hojas	01-040	\$ 81.515
Kit 3 mts x 2.60 en 2 Hojas	01-041	\$ 92.395
Kit puerta adicional	01-042	\$ 36.377

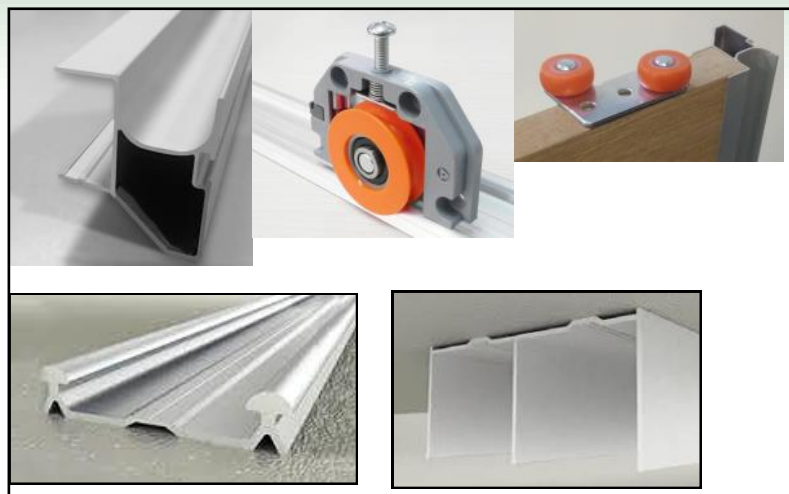

Patagonia Classic.

Principales atributos:

- * Perfilera de aluminio reforzada.
- * El kit incluye todos los componentes para armar un frente de placard (Manijones, rieles, felpas, ruedas).
- * Regulación en altura de la puerta hasta 10 mm .
- * El freno se fija dentro del riel permitiendo retener y limitar el recorrido de las puertas.

Valor (Sin IVA)

Kit Classic 2 mts x 2.60 en 2 Hojas	01-047	\$ 152.946
Kit Classic 3 mts x 2.60 en 2 Hojas	01-048	\$ 170.635
Kit Calsisc puerta adicional	01-049	\$ 63.339

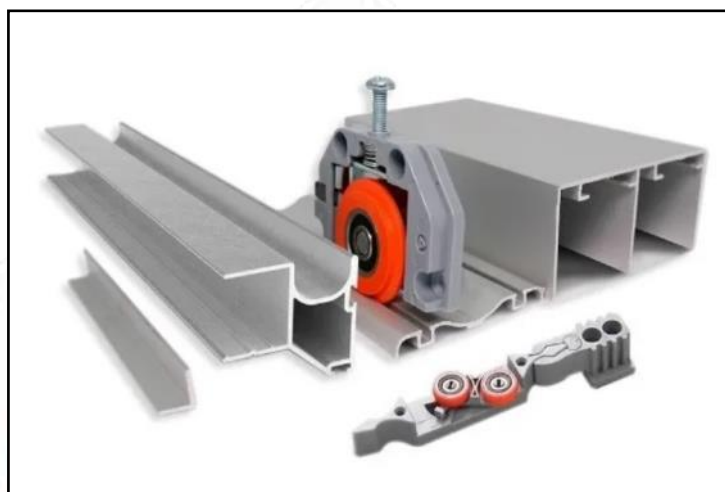

Patagonia Premium.

Principales atributos:

- * El sistema de perfiles y rodamientos inferiores es el mismo que el sistema Classic.
- * Sistema de freno que permite el deslizamiento para un óptimo posicionamiento y ajuste para retener y limitar el recorrido de la puerta al abrir.

Valor (Sin IVA)

Kit Premium 2 mts x 2.60 en 2 Hojas	01-043	\$ 180.753
Kit Premium 3 mts x 2.60 en 2 Hojas	01-044	\$ 200.787

Kit Premium puerta adicional	01-045	\$ 75.650
------------------------------	---------------	-----------



Para mayor información, visite:
www.ducasseindustrial.com

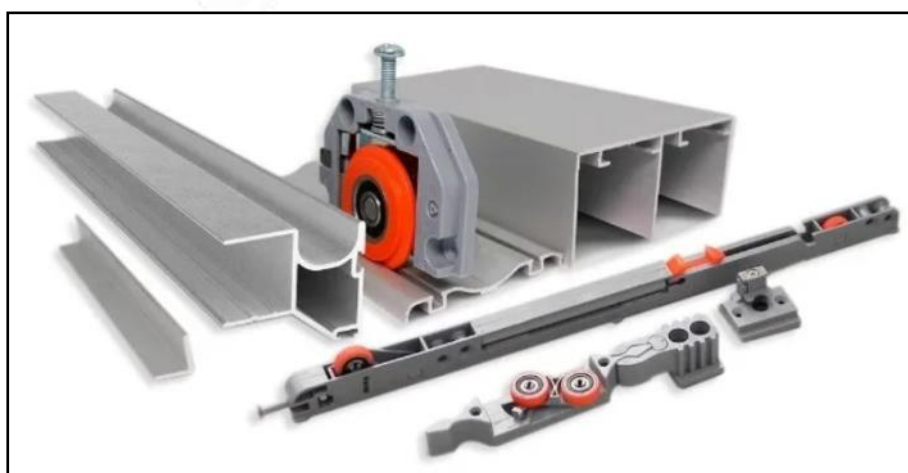

Sistema corredizo Ruedamas “D52”



DESCRIPCIÓN: Sistema para puertas corredizas de madera con deslizamiento al piso, para dos hojas. Posee tope cruce de hojas que evita el traslape. Puede instalarse en puertas de madera o marco de aluminio. Se logra una luz mínima entre la puerta y el vano.

* Capacidad de carga de 50 kg por hoja.

Valor (sin IVA)



Sistema D52 Ruedamas para dos hojas.	D52KIT	\$ 12.176
Riel D52 inferior Ruedamas X 2 mts	D52RI2	\$ 5.090
Riel D52 superior Ruedamas x 2 mts	D52RS2	\$ 5.126
Riel D52 inferior Ruedamas x 3 mts	D52RI3	\$ 7.633
Riel D52 superior Ruedamas x 3 mts	D52RS3	\$ 7.692

Sistema corredizo Ducasse “D52”



Valor (sin IVA)

Kit D52 Ducasse x 2 mts (para dos hojas)	01-024	\$ 44.087
Kit D52 Ducasse x 3 mts (para dos hojas)	01-025	\$ 61.892
Sistema D52, accesorios para dos hojas.	01-002	\$ 10.793
Riel D52 inferior x 2 mts	07-008	\$ 11.150
Riel D52 superior x 2 mts	07-009	\$ 9.678
Riel D52 inferior x 3 mts	07-010	\$ 16.725
Riel D52 superior x 3 mts	07-011	\$ 14.517

* Los carros pueden colocarse embudidos o sobrepuestos de acuerdo a la luz que se desee obtener entre puertas.

* Pueden instalarse tanto en puertas de madera como con marco de aluminio.

* Al tener un sistema de guías y rieles independientes, permite trabajar con puertas de distintos espesores.

Sistema corredizo Grupo Euro “GE52”



Contiene un riel superior, un riel inferior y ruedas para dos hojas. La manija es un opcional.

Valor (Sin IVA)

Kit GE52 de 1.5 mts x 2 hojas (c/ruedas)	GE52-150	\$ 31.098
Kit GE52 de 2 mts x 2 hojas (c/ruedas)	GE52-200	\$ 34.725
Kit GE52 de 3 mts x 2 hojas (c/ruedas)	GE52-300	\$ 42.396

Opcional:

Kit accesorios de 4 ruedas y 4 patines	GEA	\$ 16.013
Perfil manija GE52 p/18mm x 2.60mts	MGE18	\$ 7.849



* Capacidad de carga 30kg x rueda.

* La manija GE52 se aplica en un solo extremo de la placa, porque si se pone en el medio se toca con la puerta de atras. Para el lado interno se recomienda aplicar el tapacanto **EU18**



Metalúrgica **Ruedamas**

* Para placa de
15 a 30 mm de espesor

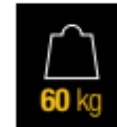

Valor (sin IVA)

DESCRIPCIÓN: Sistema colgante que permite una libre circulación por el piso. Los carros se presentan con uno o dos rodamientos, cuerpo de chapa y recubrimiento de baño de zinc. Rueda de poliamida con rodamiento a rulemán blindado de suave y muy silencioso deslizamiento.

Sistema colgante doble Ruedamas p/dos hojas. H53A	\$ 9.872
Riel galvanizado p/puerta colgante x 2 mts H504	\$ 9.367
Riel galvanizado p/puerta colgante x 3 mts H505	\$ 14.053

Sistema colgante Ducasse “Ducloset”



Valor (sin IVA)

Sistema Ducloset simple (para dos hojas) 02-001	\$ 6.474
Sistema Ducloset doble (para dos hojas) 02-002	\$ 11.121
Riel U-20 acero zincado amarillo x 2 mts 06-001	\$ 15.242
Riel U-20 acero zincado amarillo x 3 mts 06-002	\$ 22.862

- * Se puede utilizar tanto en puertas de madera como en marcos de aluminio, ambos de entre 15 y 30 mm de espesor.
- * Posee un tope de goma que evita el traslape de las puertas.



Metalúrgica **Ruedamas**

DESCRIPCIÓN: Sistema colgante para puertas de paso. Carros con rulemán blindado que soporta hasta 90 kg por hoja, que le brinda un rodamiento más suave y silencioso, con novedoso cierre-fin de carrera y guía de piso de nylon reforzada.

Opciones de riel: en acero galvanizado o en aluminio anodizado natural. Con guía inferior oculta, que permite no tener interrupciones en el piso, permitiendo una libre circulación.

Valor (sin IVA)

Sistema MR Plus 2.0 para una hoja. G38A	\$ 13.460
Riel MR Plus aluminio x 2 mts H02VA2	\$ 17.573
Riel MR Plus aluminio x 3 mts H02VA3	\$ 26.361

Opcional:

Soporte lateral a pared MR Plus X PAR R26	\$ 3.216
Cenefa de aluminio MR Plus x 2 mts RC2	\$ 8.657
Cenefa de aluminio MR Plus x 3 mts RC3	\$ 12.936
Tapa cenefa MR Plus x PAR R27	\$ 1.031



* Para placa mayor a 18 mm de espesor

Sistema colgante Grupo Euro “SICCO DOBLE”



*Capacidad de carga 60kg x rueda.

Valor (Sin IVA)

Kit SICCO DOBLE de colgar accesorios y riel x 2 mts para una hoja	SD2	\$ 34.956
Kit SICCO DOBLE de colgar accesorios y riel x 3 mts para una hoja	SD3	\$ 43.791

Opcional:

Accesorios SICCO DOBLE para hoja adicional	SDA	\$ 16.465
Cenefa de aluminio x 2 mts	CC2	\$ 13.114
Cenefa de aluminio x 3 mts	CC3	\$ 19.675
Tapa plástica para cenefa (x par)	TRDC	\$ 751
Soporte para fijación del riel a la pared	SSP	\$ 1.199



Valor (sin IVA)



Kit Dn80 con freno x 2 mts (para una hoja)	02-217	\$ 55.071
Kit Dn80 con freno x 3 mts (para una hoja)	02-218	\$ 69.950

* El kit esta compuesto por un riel de aluminio U-21 y los carros para una puerta.

Si desea comprar por separado:

Sistema Dn80 con freno (para una hoja)	02-011	\$ 17.676
--	---------------	-----------

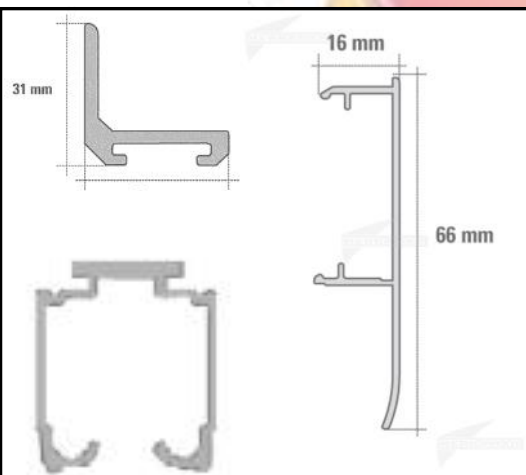

Riel aluminio U-21 x 2 mts	07-003	\$ 45.549
Riel aluminio U-21 x 3 mts	07-004	\$ 68.325
Par de conector u-21 para agarrar al lateral	07-041	\$ 6.210
Cenefa corta para riel U-21 x 2 mts	07-037	\$ 25.293
Cenefa corta para riel U-21 x 3 mts	07-038	\$ 68.325
Tapa lateral riel U-21 x par	09-928	\$ 1.451
Tapa lateral riel U-21 p/cenefa x par	09-929	\$ 1.700

* Rodamientos de alta calidad y riel de aluminio permite un deslizamiento suave y silencioso.

* La cenefa U-21 se instala facilmente , entregando una terminación limpia y elegante.

* Puede instalarse fuera del vano con el conector a muro, evitando modificaciones de estructura.

* Posee una guía al piso que permite mantener la puerta alineada.

Cierre interior tipo granero. Epoxi negro.



* Permite el cerramiento en lugares con poco espacio y rápidamente. Con rueda de 65 mm montada sobre rulemán blindado que permite una carga de hasta 150 kg.

Valor (sin IVA)

Kit granero term. negro x 1.80 mts	KG18N	\$ 39.847
Kit granero term. negro x 2.40 mts	KG24N	\$ 47.038
Kit rodamientos para una hoja adicional	KGHN	\$ 32.438



Kit Granero Plegable

- * El kit incluye todas las fijaciones y accesorios de armado, inclusive tres bisagras libro para unir las dos puertas.
- * Apertura izquierda y derecha.

Valor (sin IVA)

Kit granero plegable term. negro x 1 mt	KGPL100N	\$ 39.400
---	-----------------	-----------



Manijón con cubeta para puerta corrediza.	R02.012	\$ 14.327
---	----------------	-----------

- Para placa desde 15 a 36 mm
- Sin necesidad de calar la puerta para colocar la cubeta.

Sistema plegadizo para placard Ducasse PL-2550.

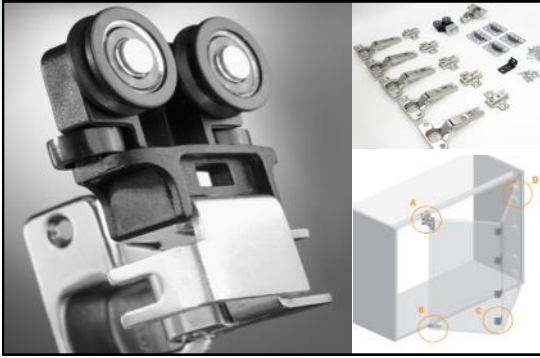

- * Capacidad de carga 20 KG por puerta
- * Un único kit, puede ser aplicado tanto en puertas que plieguen a derecha o izquierda.
- * Las puertas quedan sobrepuestas al vano, generando una imagen limpia ocultando herrajes y estructura del mueble.
- * Las puertas pueden sobrepasar la altura del cuerpo del placard ya que no dependen del techo del mismo, quedando fuera de este.
- * Aplicable tanto a puertas de madera como con marco de aluminio en perfiles de ancho mínimo 45 mm.



Valor (sin IVA)

Sistema plegable PL-2550 (para dos hojas)	09-008	\$ 22.221
Riel de aluminio para PL-2550 x 2 mts	07-015	\$ 19.110
Riel de aluminio para PL-2550 x 3 mts	07-016	\$ 28.665

Sistema plegadizo para placard Ducasse Plegaduc Pro.



* Capacidad de carga 15 Kg por puerta.

- * Posee sistema de freno y retención, haciendo que las puertas se mantengan cerradas.
- * Permite ser instalado sin necesidad de laterales gracias a su fijación con pivotes.
- * Disponible para dos o cuatro puertas que abren para un mismo lado.

Valor (sin IVA)

Sistema plegable Plegaduc Pro para dos hojas	253062	\$ 7.714
Sistema plegable Plegaduc Pro para cuatro hojas	253012	\$ 14.079
Riel canal CD-50 aluminio x 3 mts	07-013	\$ 17.916

Sistema plegadizo para puertas de paso Ducasse Dn80—PL.

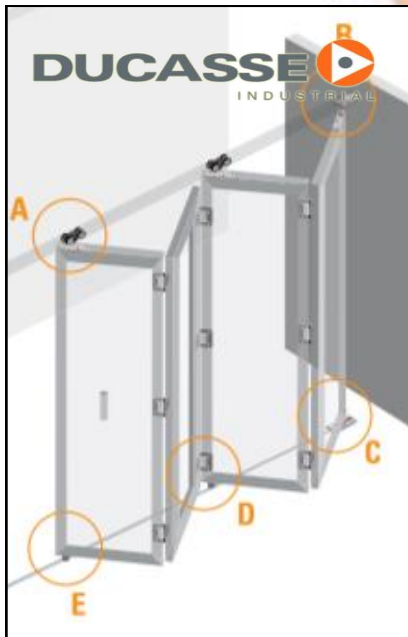

Valor (sin IVA)

Sistema plegadizo DN80-PL 2 hojas	09-031	\$ 16.080
Sistema plegadizo DN80-PL 4 hojas	09-032	\$ 54.039
Riel aluminio U-21 x 2 mts	07-003	\$ 45.549
Riel aluminio U-21 x 3 mts	07-004	\$ 68.325

- * Sistema plegable colgante para 2 y 4 puertas de hasta 40kg cada una.
- * Sistema de montaje no requiere de laterales en el vano.
- * Posibilidad de instalar 2 sets en sentido opuesto .
- * Requiere una guía inferior tipo "U" de 20 x 20 mm no incluida en el kit.



		Valor(Sin IVA)	
		Unidad	Pack x 100
Rueda inferior	D02	\$ 358	\$ 333
Chapita superior	D02CH	\$ 104	\$ 96

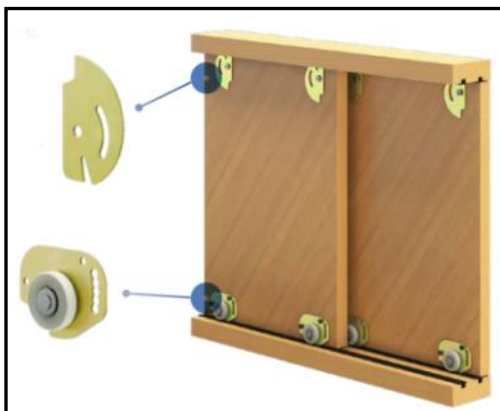

* Componente del set:
Cuatro ruedas inferiores con bolillero y cuatro guías superiores.



Metalúrgica **Ruedamas**

* Soporta 15 kg por hoja.

Valor (Sin IVA)

Sistema D02K para 2 hojas.	D02K	\$ 2.183
----------------------------	-------------	----------

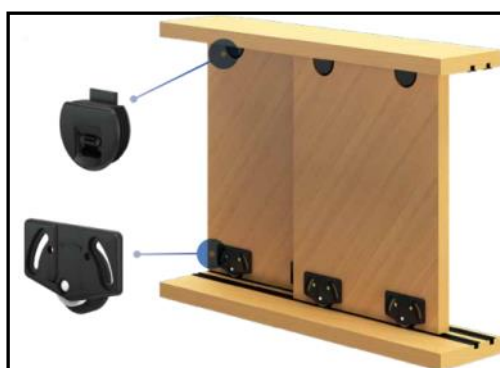

* Componente del set:
Cuatro ruedas inferiores y cuatro guías superiores.



Metalúrgica **Ruedamas**

* Soporta 12 kg por hoja.

Valor (Sin IVA)

Sistema D10K para 2 hojas.	D10K	\$ 2.485
Guia de aluminio de embutir x 3 mts	D133	\$ 4.085



Sistema corredizo Grupo Euro OFFICE™

Valor (Sin IVA)

Guía de aluminio Office embutir x 3mts	GO	\$ 6.462
Kit Office de 4 ruedas y 4 patines	KOA	\$ 5.193

*Capacidad de carga 15kg x rueda.

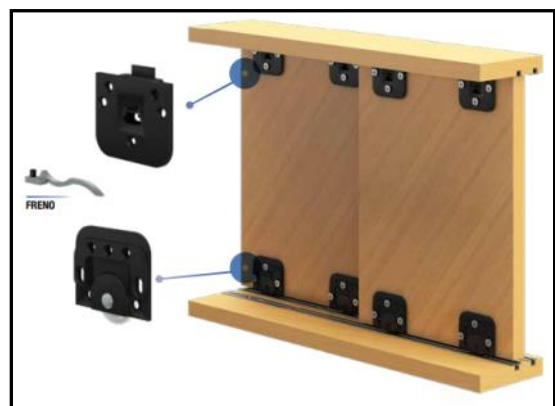

Sistema 1535 Madera. Ruedamas.



Metalúrgica **Ruedamas**

Valor (Sin IVA)

Sistema D200 para 2 hojas.	D200	\$ 9.622
Guia de aluminio de embutir x 3 mts	D133	\$ 5.185

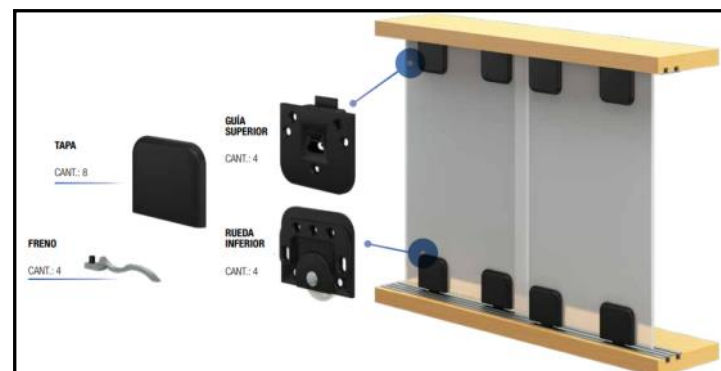

Sistema 1535 Vidrio. Ruedamas.

* Sistema de rodamiento a rulemán blindado de suave y silencioso desplazamiento.

* Posee un sistema de frenos que permite un eficaz cerrado del mueble.

Valor (Sin IVA)

Sistema D210 Vidrio para 2 hojas.	D210	\$ 12.547
Guia de aluminio de embutir x 3 mts	D133	\$ 5.185



DUCASSE
INDUSTRIAL

Valor (sin IVA)

Set AL- 1535 (para dos hojas)	01-006	\$ 12.083
Riel embutido para sistema 1535 x 2 mts	07-057	\$ 4.254
Riel embutido para sistema 1535 x 3 mts	07-058	\$ 6.381

HÄFELE

Tensor para puerta HAFELE

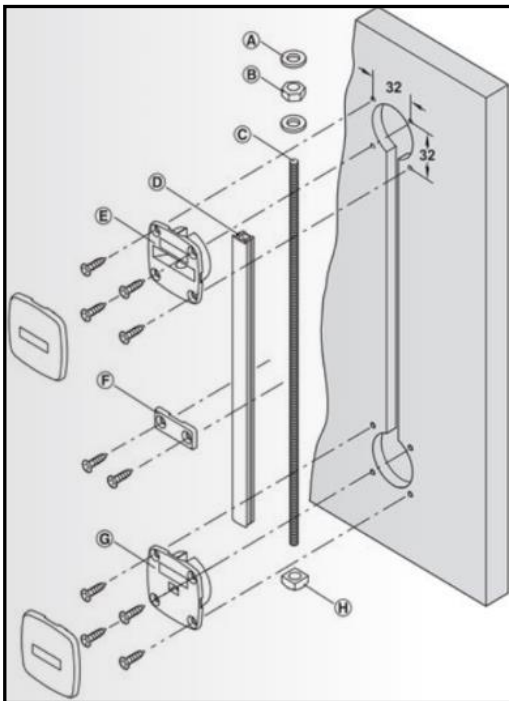

- **Aplicación:** Evita que las puertas se deformen; también para enderezar puertas alabeadas
- **Altura de la puerta:** Máx. 2400 mm ó 2650 mm
- **Espesor de la puerta:** Mín. 16 mm
- **Material:** Barra roscada: acero, cazoleta: fundición de zinc, moldura de recubrimiento, tapas embellecedoras y placa de sujeción: plástico
- **Acabado/Color:** Varilla roscada: natural, cazoleta: natural, moldura de recubrimiento, tapas embellecedoras y placa de sujeción: negro o blanco
- **Montaje:** Puede ser montado para enderezar puertas alabeadas en armarios ya contruidos
Es aconsejable utilizar 2 herrajes de alineación por cada puerta



Valor (Sin IVA)

Tensor de puerta.	407.90.220	\$ 39.252
Tapa embellecedora. (2 por tensor)	407.90.241	\$ 719
Placa de sujeción (4 por tensor)	407.90.250	\$ 802

PERFILES ILUMINACION LED



NUEVO PRODUCTO

> LINEA LED





Valor (Sin IVA)		
Perfil led para embutir con difusor x 3 mts	PLE	\$ 9.371

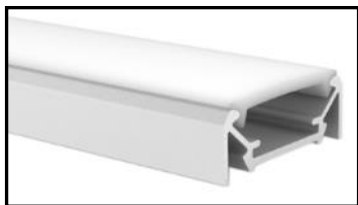
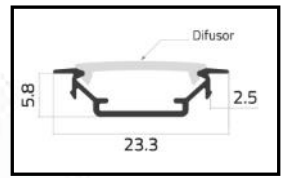

Valor (Sin IVA)		
Perfil led para aplicar con difusor x 3 mts	PLC	\$ 8.178

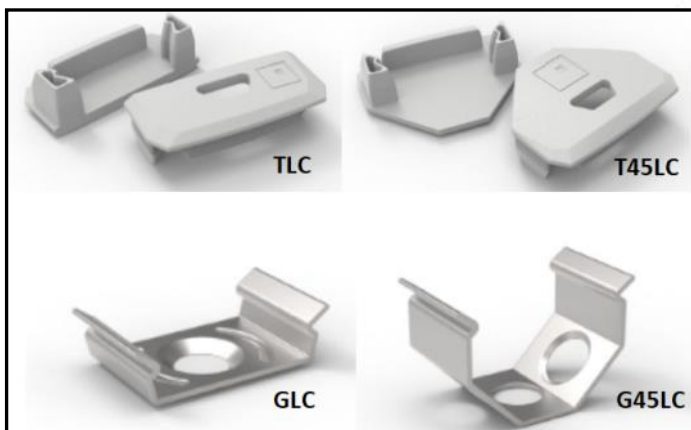
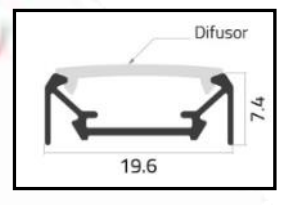

Valor (Sin IVA)		
Par de tapas para perfil PLC	TLC	\$ 320
Par de tapas 45° para perfil PLC	T45LC	\$ 320
Grampa para perfil PLC	GLC	\$ 212
Grampa 45° para perfil PLC	G45LC	\$ 212

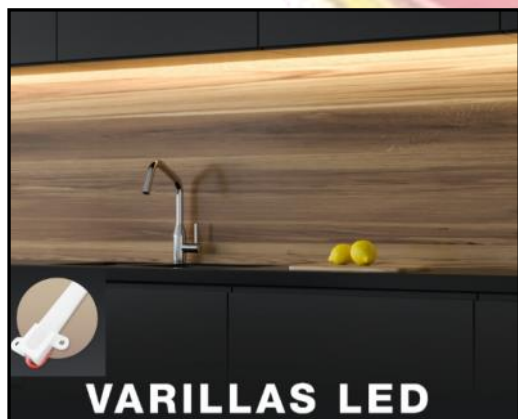
Varilla led de aplicar 220 V directo.

- * Conexión directa a 220V . Sin fuentes de alimentación.
- * Disponible en luz fría y luz cálida.

Valor (Sin IVA)

Varilla Led de 80 cm Luz fría	VAR-80F	\$ 5.497
Varilla Led de 100 cm Luz fría	VAR-100F	\$ 7.724
Varilla Led de 120 cm Luz fría	VAR-120F	\$ 8.109

Valor (Sin IVA)

Varilla Led de 80 cm Luz cálida	VAR-80C	\$ 5.497
Varilla Led de 100 cm Luz cálida	VAR-100C	\$ 7.724
Varilla Led de 120 cm Luz cálida	VAR-120C	\$ 8.109

Kit perfil LED con sensor Touch y fuente.



- Luz blanca fría o cálida de alta intensidad. (1600 lumens). Led 2835 . 120 Led por metro
- Kit ya cableado y con fichas de conexión, no requiere armado.
- Sensor touch que cumple la función de interruptor y permite también regular la intensidad de la luz.

Valor (Sin IVA)

Kit LED completo x 40 cm fría	KL40F	\$ 16.311
Kit LED completo x 60 cm fría	KL60F	\$ 18.232
Kit LED completo x 80 cm fría	KL80F	\$ 20.153
Kit LED completo x 100 cm fría	KL100F	\$ 22.074
Kit LED completo x 120 cm fría	KL120F	\$ 23.995
Kit LED completo x 140 cm fría	KL140F	\$ 27.247
Kit LED completo x 160 cm fría	KL160F	\$ 29.167
Kit LED completo x 200 cm fría	KL200F	\$ 33.009
Kit LED completo x 300 cm fría	KL300F	\$ 42.614

Valor (Sin IVA)

Kit LED completo x 40 cm cálido	KL40C	\$ 16.311
Kit LED completo x 60 cm cálido	KL60C	\$ 18.232
Kit LED completo x 80 cm cálido	KL80C	\$ 20.153
Kit LED completo x 100 cm cálido	KL100C	\$ 22.074
Kit LED completo x 120 cm cálido	KL120C	\$ 23.995
Kit LED completo x 140 cm cálido	KL140C	\$ 27.247
Kit LED completo x 160 cm cálido	KL160C	\$ 29.167
Kit LED completo x 200 cm cálido	KL200C	\$ 33.009
Kit LED completo x 300 cm cálido	KL300C	\$ 42.614

ROLLO TIRA LED2835 X 5 MTS CALIDA O FRIA



Valor(Sin IVA)

Rollo de tira led 2835 luz fría x 5 mts. Base 8 mm	RLF	\$ 10.846
Rollo de tira led 2835 luz cálida x 5 mts. Base 8 mm	RLC	\$ 10.846

Base de 5 mm. Ideal para complementar el caño oval de placard de EMR:



Valor(Sin IVA)

Rollo de tira led 2835 luz fría x 5 mts. Base 5 mm	RLF5	\$ 10.846
Rollo de tira led 2835 luz cálida x 5 mts. Base 5 mm	RLC5	\$ 10.846



Valor(Sin IVA)

Fuente de alimentación 1 amp	FA1	\$ 3.599
Fuente de alimentación 2 amp	FA2	\$ 4.815
Fuente de alimentación 5 amp	FA5	\$ 11.924

- Se recomienda fuente de 1 amp por cada metro de LED.

FABRICAMOS PUERTAS DE ALUMINIO Y VIDRIO A MEDIDA.



Modelos de perfiles (el precio es por metro perimetral de puerta armada) :

		Valor (Sin IVA)
Metro perimetral de puerta armada. Aluminio. LINEA		\$ 14.783
Metro perimetral perfil negro	NERO	\$ 15.138
Metro perimetral perfil blanco.	BIANCO	\$ 15.138



El aluminio solo cubre los laterales de la puerta. Frente totalmente despejado.

		Valor (Sin IVA)
Metro perimetral de puerta armada. 4501R		\$ 15.525
Metro perimetral de perfil negro.	NOTTE	\$ 16.682
Metro perimetral de perfil color "champagne"		\$ 16.682

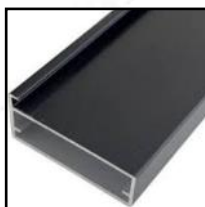

Modelo:
*4525R
* 4525R negro.

Valor (Sin IVA)

Metro perimetral de puerta armada.	\$ 18.147
Metro perimetral de puerta armada. Negro	\$ 17.091



PERFILES DE ALUMINIO

Modelo:

*2023R

* 2023R negro.

Valor (Sin IVA)

Metro perimetral de puerta armada.	\$ 13.086
------------------------------------	-----------

Metro perimetral de puerta armada. Negro	\$ 13.388
---	------------------

Perfil de 20 x 23 con frente recto.

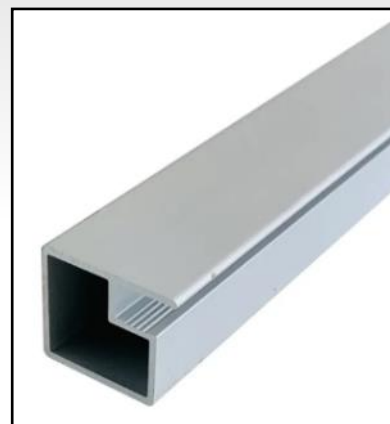
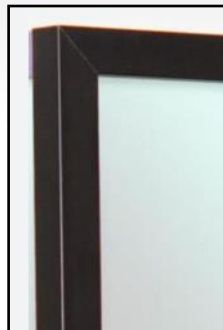

Modelo:

*2020C (curvo)

Valor (Sin IVA)

Metro perimetral de puerta armada.	\$ 11.683
------------------------------------	-----------

Perfil de 20 x 20 con frente "media caña".



LAS OPCIONES DE VIDRIO SON:

El precio es por metro cuadrado de puerta armada.

Valor (Sin IVA)

Metro cuadrado vidrio transparente 4 mm.	V050	\$ 19.623
--	-------------	-----------

Metro cuadrado vidrio pacific 4 mm.	V100	\$ 24.811
-------------------------------------	-------------	-----------

Metro cuadrado vidrio opacid 4 mm.	V300	\$ 44.207
------------------------------------	-------------	-----------

Metro cuadrado espejo 4 mm.	V400	\$ 41.913
-----------------------------	-------------	-----------

Metro cuadrado vidrio color 4mm Pulido	V600	\$ 56.438
--	-------------	-----------

Metro cuadrado vidrio Extra Blanco 4mm Pulido	V800	\$ 88.344
---	-------------	-----------

Metro cuadrado vidrio fume gris.	V500	\$ 31.112
----------------------------------	-------------	-----------

Metro cuadrado vidrio color opacid mirror Bronce	V3B	\$ 88.344
--	------------	-----------

Metro cuadrado vidrio color opacid mirror Gris	V3G	\$ 88.344
--	------------	-----------

COLORES: Negro. Extra blanco. Bordó. Bambú. Rojo.

Chocolate. Nata, Visón, Amarillo, Verde wity,

Turquesa, fume gris.

NUEVOS: Opacid mirror bronce y opacid mirror gris.

Turquesa.

Bambú.

Verde Wity.

Amarillo.

Rojo Ferrari.

Visón.

Nata.

Chocolate.

Blanco extra white.

Negro.

Opacid mirror
gris.

Opacid mirror
bronce.

PERFILES DE ALUMINIO

PERFIL DE ALUMINIO POR TIRA PARA ARMAR PUERTAS. GRUPO EURO

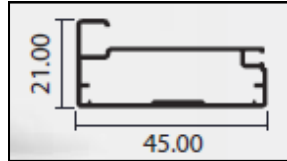

Incluye burlete.

Valor (Sin IVA)

Perfil para puerta "TOP" x 3mts	TOP	\$ 27.690
---------------------------------	------------	-----------

Perfil "TOP" x 3 mts paquete de 8 tiras		\$ 25.751
---	--	-----------

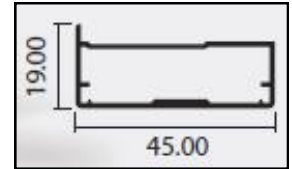

Valor (Sin IVA)

Perfil para puerta "CITY" x 3mts	CITY	\$ 27.690
----------------------------------	-------------	-----------

Perfil "City" x 3 mts paquete de 10 tiras		\$ 25.751
---	--	-----------

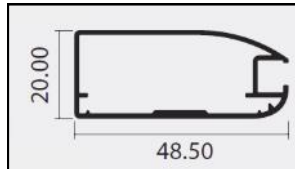

Incluye burlete.

Valor (Sin IVA)

Perfil para puerta "ZENIT" x 3mts	ZENIT	\$ 27.690
-----------------------------------	--------------	-----------

Perfil "ZENIT" x 3 mts paquete de 10 T.		\$ 25.751
---	--	-----------

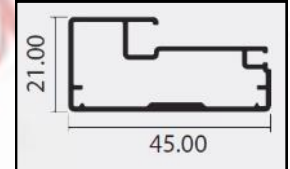

Incluye burlete.

Valor (Sin IVA)

Perfil para puerta "INTER" x 3mts	INTER	\$ 27.690
-----------------------------------	--------------	-----------

Perfil "INTER" x 3 mts paquete de 8 T.		\$ 25.751
--	--	-----------

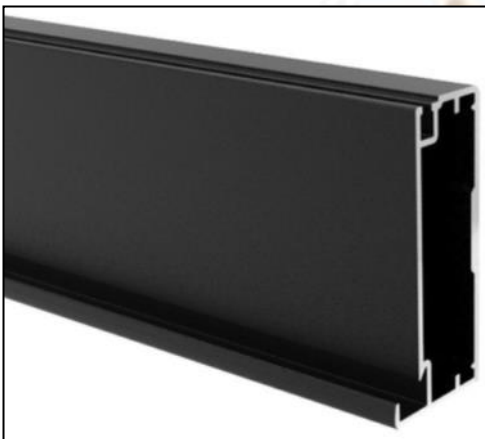

Valor (Sin IVA)

Perfil para puerta "Sierra" negro x 3 mts	SIERRAN	\$ 33.143
Perfil para puerta "Sierra" blanco x 3 mts	SIERRAB	\$ 33.143
Perfil para puerta "Sierra" pulido x 3 mts	SIERRAP	\$ 36.029

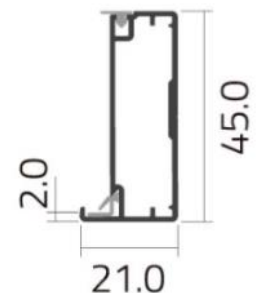

Incluye burlete.



Matriz para perforación de agujeros de escuadras.
Incluye mecha para escuadras.

Valor (Sin IVA)

Matriz para perforación de escuadras MTZ-P	\$ 149.727
---	------------



Valor (Sin IVA)

Copa para perforación de bisagras. CP35	\$ 64.177
--	-----------



Se requiere el uso de la matriz para realizar los agujeros de las escuadras.

Valor (Sin IVA)

Escuadra 2045 c/tornillos ES2045	\$ 1.198
---	----------



De "armado fácil" se puede utilizar una plantilla "casera" para realizar los agujeros de las escuadras, debido a su tolerancia.

Valor (Sin IVA)

Escuadra doble armado fácil. ES2045/47AR	\$ 2.093
---	----------

* El modelo de escuadra ES2047AR se debe solicitar en caso de querer armar puertas con el perfil Zenit. EL resto de los perfiles se arma con el modelo ES2045AR

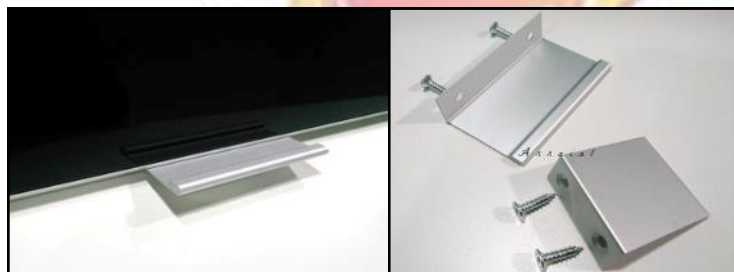

Valor (Sin IVA)

Tirador de aluminio Class 40 mm CL40	\$ 1.211
Tirador de aluminio Class 70 mm CL70	\$ 1.348



Valor (Sin IVA)

Tirador de aluminio Class 40 mm. Negro CL40N	\$ 1.211
Tirador de aluminio Class 70 mm. Negro CL70N	\$ 1.348



Valor (Sin IVA)

Manija para mueble curva Radem 100 mm R03.020.2	\$ 854
Manija para mueble curva Radem 150 mm R03.021.2	\$ 1.265



ESTANTERIAS MODULARES



DESCRIPCION: Estructuras de caño cuadrado, con terminación epoxi microtexturada negra.

Disponibles en 4 versiones que te permiten diseñar tu mueble. Solo ténes que agregar los estantes!!

* Incluye tarugos y tornillos de fijación.



- * ALTURA: 480 MM
- * CAÑOS: 20 X 20 MM
- * PROFUNDIDAD: 400 MM
- * PROFUNDIDAD INTERNA: 358 MM
- * ALTURA ENTRE ESTANTES: 360 MM

Valor (Sin IVA)

Modular 480 x unidad **MOD11** \$ 20.733



- * ALTURA: 940 MM
- * CAÑOS: 20 X 20 MM
- * PROFUNDIDAD: 400 MM
- * PROFUNDIDAD INTERNA: 358 MM
- * ALTURA ENTRE ESTANTES: 360 MM

Valor (Sin IVA)

Modular 940 x unidad **MOD21** \$ 33.390



- * ALTURA: 1700 MM
- * CAÑOS: 20 X 20 MM
- * PROFUNDIDAD: 400 MM
- * PROFUNDIDAD INTERNA: 358 MM
- * ALTURA ENTRE ESTANTES: 360 MM

Valor (Sin IVA)

Modular 1700 X unid. **MOD31** \$ 51.073



- * ALTURA: 1540 MM
- * CAÑOS: 40 X 20 MM
- * PROFUNDIDAD: 400 MM
- * PROFUNDIDAD INTERNA: 358 MM
- * ALTURA ENTRE ESTANTES: 360 MM

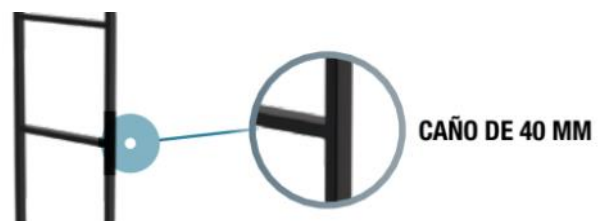

Valor (Sin IVA)

Modular 1540 x unid. **MODG1** \$ 52.892

TORNILLOS

BRONZEN

tärken
QUALITY METALWORKS



Tornillo Phillips dorado

DUCASSE
INDUSTRIAL

SKÓ
Componentes para Muebles

Precio x millar (valor sin IVA)

3.5 x 16 mm	M3.5X16	\$ 5.033
3.5 x 20 mm	M3.5X20	\$ 6.284
3.5 x 25 mm	M3.5X25	\$ 7.779
3.5 x 30 mm	M3.5X30	\$ 8.979
3.5 x 35 mm	M3.5X35	\$ 11.060
3.5 x 40 mm	M3.5X40	\$ 11.531
3.5 x 45 mm	M3.5X45	\$ 13.219
3.5 x 50 mm	M3.5X50	\$ 14.419
4 x 16 mm	M4X16	\$ 6.366
4 x 20 mm	M4X20	\$ 7.565
4 x 30 mm	M4X30	\$ 10.535
4 x 35 mm	M4X35	\$ 12.040
4 x 40 mm	M4X40	\$ 13.555
4 x 45 mm	M4X45	\$ 14.826
4 x 50 mm	M4X50	\$ 16.514
5 x 60 mm	M5X60	\$ 31.207
5 x 70 mm	M5X70	\$ 35.865
6 x 60 mm	M6X60	\$ 45.006
6 x 80 mm	M6X80	\$ 58.551

Precio x millar (valor sin IVA)

3.5 x 13 mm	\$ 10.921
3.5 x 16 mm	\$ 11.102
3.5 x 20 mm	\$ 13.055
3.5 x 25 mm	\$ 14.571
3.5 x 30 mm	\$ 16.252
3.5 x 35 mm	\$ 18.570
3.5 x 40 mm	\$ 20.945
3.5 x 45 mm	\$ 22.767
3.5 x 50 mm	\$ 26.338

4.5 x 30 mm	\$ 34.266
4.5 x 35 mm	\$ 31.298
4.5 x 40 mm	\$ 31.792
4.5 x 45 mm	\$ 35.116

4.5 x 50 mm	\$ 38.136
4.5 x 60 mm	\$ 45.514
5.0 x 30 mm	\$ 38.164

5.0 x 50 mm	\$ 49.324
5.0 x 60 mm	\$ 57.348
5.0 x 70 mm	\$ 66.843

6.0 X 60 mm	\$ 110.236
6.0 X 80 mm	\$ 130.162

4 x 16 mm	\$ 13.975
4 x 20 mm	\$ 16.138
4 x 25 mm	\$ 17.238
4 x 30 mm	\$ 20.124
4 x 35 mm	\$ 23.172
4 x 40 mm	\$ 25.664
4 x 45 mm	\$ 28.103
4 x 50 mm	\$ 30.818

4 x 60 mm (Mitto)	\$ 39.939
-------------------	-----------

GREENWAY

Precio x millar (valor sin IVA)

3.5 x 16 mm	GWTF035016	\$ 8.520
3.5 x 50 mm	GWTF035050	\$ 20.420
4 x 50 mm	GWTF040050	\$ 23.643

Tornillo Drywall negro.

BRONZEN

tärken
QUALITY METALWORKS



DUCASSE
INDUSTRIAL

SKÓ
Componentes para Muebles

Precio x millar (valor sin IVA)

M6X5/8	(3.8 x 16 mm)	\$ 5.623
M6X3/4	(3.8 x 19 mm)	\$ 6.427
M6X1 1/4	(3.8 x 32 mm)	\$ 9.904
M6X1 5/8	(3.8 x 41 mm)	\$ 12.314
M6X1 3/4	(3.8 x 45 mm)	\$ 13.372
M6X2	(3.8 x 50 mm)	\$ 14.714
M6X2 1/4	(3.8 x 57 mm)	\$ 26.250
M6X2 1/2	(3.8 x 65 mm)	\$ 37.440
M8X2	(4.2 x 50 mm)	\$ 31.586
M8X2 1/4	(4.2 x 57 mm)	\$ 34.944
M8X2 1/2	(4.2 x 65 mm)	\$ 37.850
M8X3	(4.2 x 75 mm)	\$ 48.501

Precio x millar (valor sin IVA)

6 x 5/8	(3.8 x 16 mm)	\$ 13.472
6 x 3/4	(3.8 x 19 mm)	\$ 15.680
6 x 1	(3.8 x 25 mm)	\$ 17.796
6 x 1 1/4	(3.8 x 32 mm)	\$ 19.843
6 x 1 1/2	(3.8 x 38 mm)	\$ 23.966
6 x 1 5/8	(3.8 x 41 mm)	\$ 25.851
6 x 1 3/4	(3.8 x 45 mm)	\$ 26.514
6 x 2	(3.8 x 50 mm)	\$ 29.786

GREENWAY

Precio x millar (valor sin IVA)

6 x 1 1/4	(3.8 x 32 mm)	GWTD600114	\$ 15.819
6 x 2	(3.8 x 50 mm)	GWTD600200	\$ 22.848

ACCESORIOS DE ARMADO.



AVELLANADOR DE WIDIA BARIGUI

Valor (sin IVA)

Avellanador de 2.8 mm (diámetro interno 2.8 / externo 8 mm)	AV28	\$ 15.194
Avellanador de 3.0 mm (diámetro interno 3.0 / externo 8 mm)	AV30	\$ 15.194
Avellanador de 4.0 mm (diámetro interno 4.0 / externo 10 mm)	AV40	\$ 15.194

Puntas y adaptador magnético.

Valor (sin IVA)

Punta Phillips N°2 corta 25 mm	PH2C	\$ 470
Punta Phillips N°2 larga 50 mm	PH2L	\$ 656
Punta Phillips N°1 larga 50 mm	PH1L	\$ 656
Adaptador magnético	50-038	\$ 1.732



Valor (sin IVA)

Tarugo de madera 6x30 x 1000 u.	TM6X30	\$ 10.991
Tarugo de madera 8x30 x 1000 u.	TM8X30	\$ 11.342
Tarugo de madera 8x35 x 1000 u.	TM8X35	\$ 12.406
Tarugo de madera 8x40 x 1000 u.	TM8X40	\$ 12.529
Tarugo de madera 8x50 x 1000 u.	TM8X50	\$ 16.363
Tarugo de madera 10x50 x 1000 u.	TM10X50	\$ 18.816
Tarugo de madera 12x50 x 1000 u.	TM12X50	\$ 32.558

TAPACANTOS

GRUPO euro
Aluminio hecho producto



Embalaje

Valor (sin IVA)

Tira x 3mtrs.	EU18	\$ 3.961
Paquete de 50 tiras.		\$ 3.684

Tapacanto de aluminio
sin espiga.



Puntera x unidad metálica	ECM18 / ECB18	\$ 265
Puntera metálica x 500 unidades	ECM18 / ECB18	\$ 199

Puntera x unidad Grupo Euro	EM18 / EB18	\$ 384
-----------------------------	--------------------	--------



BRONZEN



Valor (sin IVA)

Tapacanto recto 18 mm x 3 metros Negro	TUH-801-N	\$ 3.762
Paquete de 40 tiras.		\$ 3.499

Esquinero negro para tapacanto recto.	TUH-ET-N	\$ 330
---------------------------------------	-----------------	--------

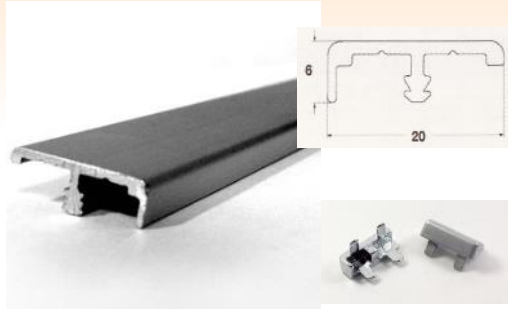

Tapacanto de aluminio con espiga.

Embalaje		Valor (sin IVA)
Tira x 3mtrs.	CY029	\$ 4.064
Paquete de 40 tiras		\$ 3.779
Puntera Zamac cromo mate x unidad	1110CM	\$ 265
Puntera Zamac cromo brillante x unidad	1110CB	\$ 265
Puntera Zamac x 300 unidades		\$ 247



Tapacanto de aluminio tipo "U".

Embalaje		Valor (sin IVA)
Tira x 3mtrs.	CY032	\$ 3.757
Paquete de 50 tiras		\$ 3.494
Puntera Zamac x cromo mate unidad	1111CM	\$ 302
Puntera Zamac x cromo brillante unidad	1111CB	\$ 302
Puntera Zamac x 300 unidades		\$ 281



Embalaje		Valor (sin IVA)
Tira x 3mtrs.	EBEN	\$ 4.003
Paquete de 50 tiras		\$ 3.723
Puntera plástica mate x unidad	EMU	\$ 384
Puntera plástica brillante x unidad	EBU	\$ 334



Tapacanto de aluminio

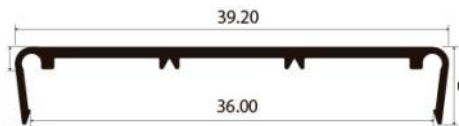

Embalaje		Valor (sin IVA)
Tira x 3mtrs.	EU36	\$ 7.871
X paquete de 20 tiras.		\$ 7.320
Puntera x unidad	EM36 / EB36	\$ 915



Valor (sin IVA)

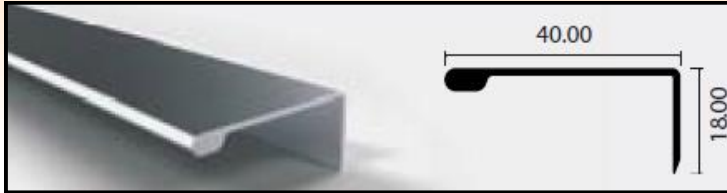

Tirador de aluminio Class x 3mts CL	\$ 15.702
Precio por paquete de 10 tiras.	\$ 14.603



Valor (Sin IVA)

Tirador de aluminio Class negro x 3mts CLN	\$ 15.702
Precio por paquete de 10 tiras.	\$ 14.603

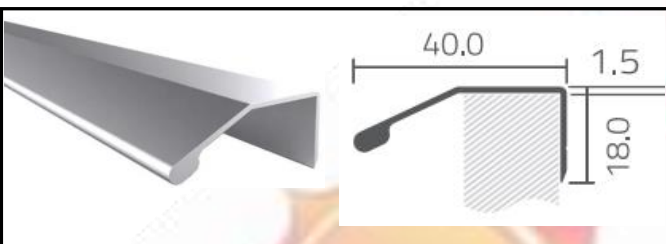

Valor (Sin IVA)

Tirador de aluminio Delta Class x 3mts CLD	\$ 18.099
Precio por paquete de 10 tiras.	\$ 16.832

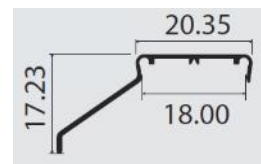

Valor (Sin IVA)

Euromanija de aplicar para placa de 18 mm x 3 mts EUM18	\$ 4.117
--	----------

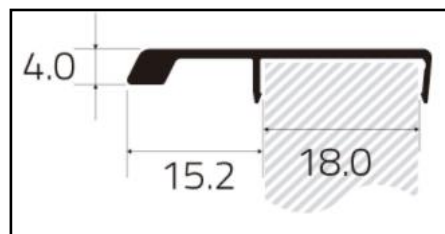

Valor (Sin IVA)

Manijfa FOX de aplicar para placa de 18 mm x 3 mts MF18	\$ 11.682
--	-----------

Tirador de aluminio con cinta adhesiva.



- Tirador de aluminio con cinta adhesiva 3M.
- Ideal para colocar en puertas de aluminio y vidrio.
- Disponible en tira de 3 mts y en medida estándar.

Valor (Sin IVA)

Tirador de aluminio recto con cinta adhesiva 3M x tira de 3 mts	ADHR	\$ 15.001
Manija aluminio recto con cinta adhesiva 3M de 84 mm	ADHR84	\$ 1.362



Valor (Sin IVA)

		Unidad	Pack x 10
Perfil conector estructural con felpa x 3 mts	CE	\$ 28.216	\$ 26.241
Par de fijación conector estructural c/tornillos	FCE	\$ 1.987	

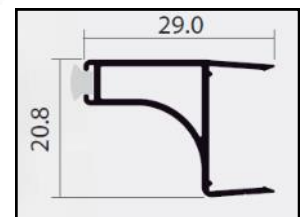
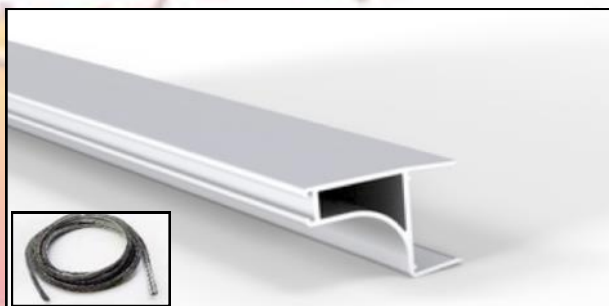

Valor (Sin IVA)

Manija oculta para alacena, placa 18 mm c/felpa x 3 mts	MOA	\$ 18.583
Manija oculta para alacena x 10 tiras	MOA	\$ 17.282

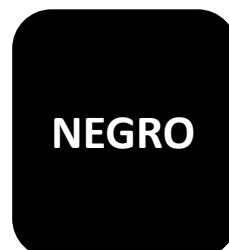

Valor (Sin IVA)

Manija oculta NEGRA para alacena, placa 18 mm c/felpa x 3 mts	MOAN	\$ 18.583
Manija oculta NEGRA para alacena x 10 tiras	MOAN	\$ 17.282

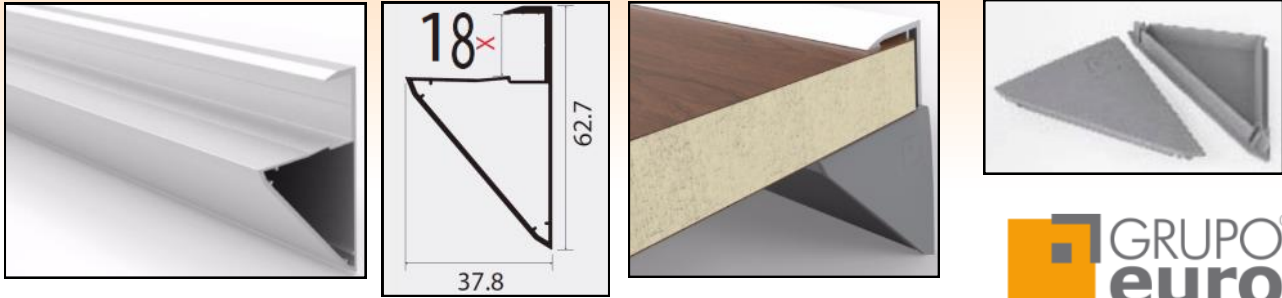

Valor (Sin IVA)

Soporte de estante para placa de 18 mm x 3 mts	SE18	\$ 31.781
Tapa plástica para terminación x par.	TSE	\$ 1.206

- Resiste hasta un estante de 350 mm.
- Soporta 20kg por metro lineal.

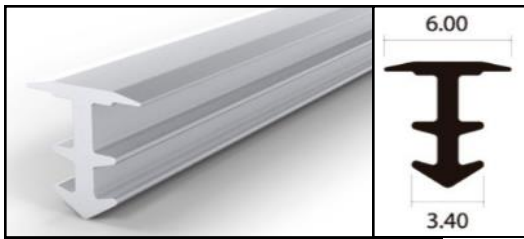

Valor (Sin IVA)

Moldura aluminio anod.natural x tira 3mts	MPM	\$ 6.168
---	------------	----------

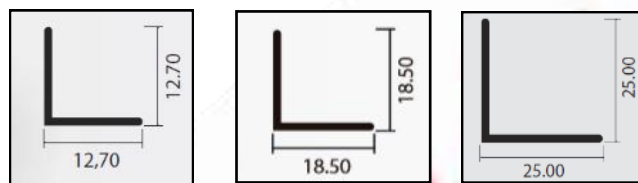

Valor (Sin IVA)

Angulo "L" 12.7 x 12.7 mm anod. natural x 3 mts	L12	\$ 6.426
Angulo "L" 18 x 18 mm anod. natural x 3 mts	L18	\$ 7.063
Angulo "L" 25 x 25 mm anod. natural x 3 mts	L25	\$ 11.156

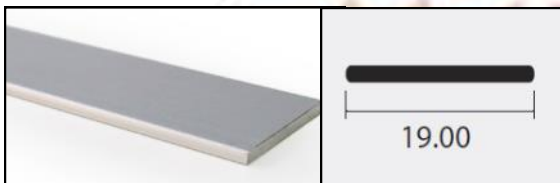

Valor (Sin IVA)

Perfil plano 19 x 2 mm anod. natural x 3 mts	P19	\$ 5.648
--	------------	----------

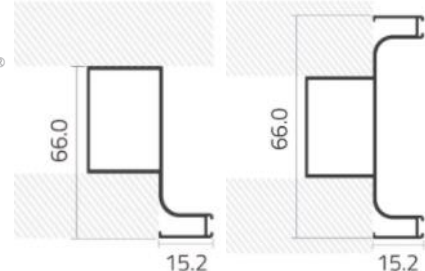
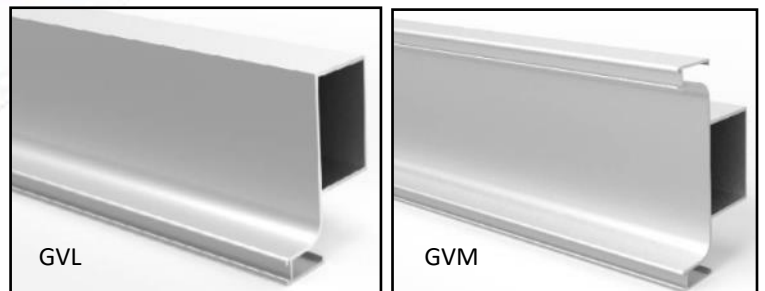

Perfil Gola vertical lateral x 3 mts	GVL	\$ 25.361
Perfil Gola vertical media x 3 mts	GVM	\$ 26.883

Valor (Sin IVA)

Valor (Sin IVA)



Sistema "Mini Gola"

Valor (Sin IVA)

Gola superior MINI x 3mts	GSM	\$ 12.825
---------------------------	------------	-----------

Gola media MINI x 3mts	GMM	\$ 13.745
------------------------	------------	-----------

Escuadra fijación Gola	ESGL	\$ 811
------------------------	-------------	--------



Escuadra Plastica fijacion Gola	EPGL	\$ 248
---------------------------------	-------------	--------

- **Altura de J : 48 mm**
- **Altura de C: 50 mm**

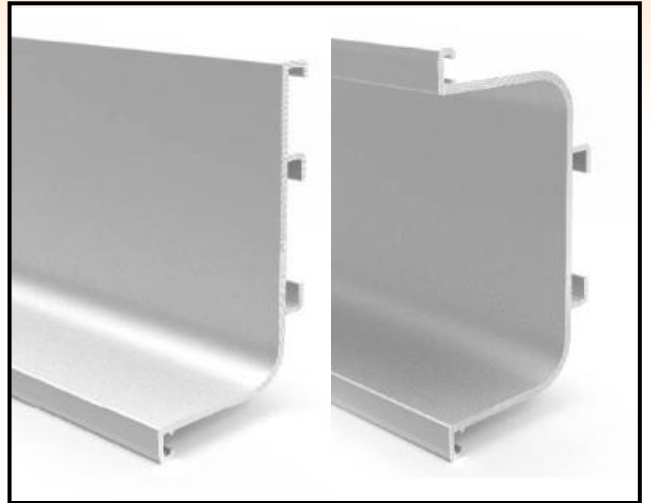

- **Altura de J : 65 mm**
- **Altura de C: 70 mm**



Valor (Sin IVA)

Valor (Sin IVA)

Perfil int. C Alto x tira de 3 mts	22-196	\$ 17.318
------------------------------------	---------------	-----------

Perfil int. J Alto x tira de 3 mts	22-195	\$ 14.496
------------------------------------	---------------	-----------

Escuadra fijación Perfil C y J alto	L200	\$ 567
-------------------------------------	-------------	--------



Sistema GOLA con felpa.

Valor (Sin IVA)

Gola superior x 3mts	GS	\$ 16.033
----------------------	-----------	-----------

Gola media x 3mts	GM	\$ 18.729
-------------------	-----------	-----------

Escuadra fijación Gola	ESGL	\$ 1.696
------------------------	-------------	----------

Escuadra Plastica fijacion Gola	EPGL	\$ 230
---------------------------------	-------------	--------

- **Altura de J : 72 mm**
- **Altura de C: 73 mm**

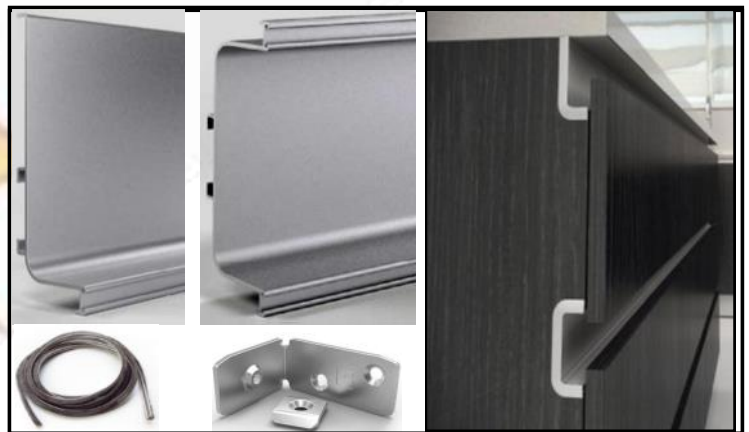

Opcional:

Valor (Sin IVA)

Terminal Gola superior x par.	TGS	\$ 2.377
-------------------------------	------------	----------

Terminal Gola media x par.	TGM	\$ 2.132
----------------------------	------------	----------

Esquinero interno gola superior.	EIGL	\$ 3.550
----------------------------------	-------------	----------





Sistema GOLA pulido con felpa.

Valor (Sin IVA)

Gola superior pulido x 3mts	GSP	\$ 22.268
Gola media pulido x 3mts	GMP	\$ 25.997



- **Altura de J : 72 mm**
- **Altura de C: 73 mm**

Sistema GOLA blanco y negro con felpa.



Valor (Sin IVA)

Gola superior blanco x 3mts	GSB	\$ 16.033
Gola superior negro x 3mts	GSN	\$ 16.033

Valor (Sin IVA)

Gola media blanco x 3mts	GMB	\$ 18.729
Gola media negro x 3mts	GMN	\$ 18.729



Opcional:

Valor (Sin IVA)

Terminal Gola superior blanco / negro x par.	TGSB / TGSN	\$ 2.377
Terminal Gola media blanco / negro x par.	TGMB / TGMN	\$ 2.132
Esquinero interno gola superior blanco	EIGLB	\$ 3.550
Esquinero interno gola superior negro	EIGLN	\$ 3.550



Valor (Sin IVA)

Perfil int. J Alto color Blanco x tira de 3 mts	L1792B	\$ 25.888
Perfil int. J Alto color Negro x tira de 3 mts	L1792N	\$ 25.888
Perfil int. C Alto color Blanco x tira de 3 mts	L1793B	\$ 27.319
Perfil int. C Alto color Negro x tira de 3 mts	L1793N	\$ 27.319
Escuadra fijación Perfil C y J blanco / negro	L200	\$ 567



- **Altura de J : 65 mm**
- **Altura de C: 70 mm**



Valor (Sin IVA)

Perfil int. J Bajo x tira de 2.9 mts CY053	\$ 31.464
---	-----------

Perfil int. C Bajo x tira de 2.9 mts CY054	\$ 39.331
---	-----------

Escuadra fijación Perfil C y J bajo 40110	\$ 230
--	--------

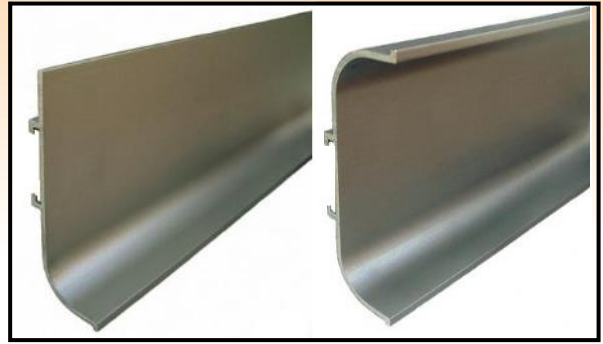

- **Altura de J : 50 mm**
- **Altura de C: 65 mm**

Valor (Sin IVA)

Perfil J de aplique x tira 3 mts CY063	\$ 16.779
---	-----------

Precio por paquete de 20 tiras	\$ 15.604
--------------------------------	-----------

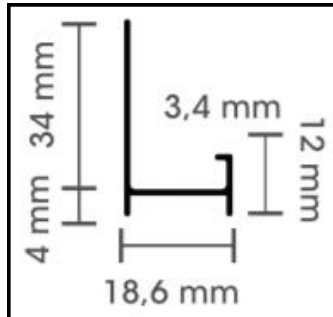

Valor (Sin IVA)

Perfil J de aplique bajo x 3 mts CY063B	\$ 10.852
--	-----------

Precio por paquete de 20 tiras	\$ 10.092
--------------------------------	-----------

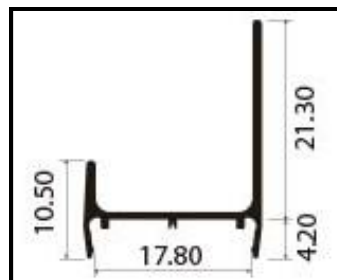

Valor (Sin IVA)

Perfil manija J sin espiga x 3 mts 5043	\$ 13.854
--	-----------

Precio por paquete de 20 tiras	\$ 12.884
--------------------------------	-----------



Valor (Sin IVA)

Perfil manija "H" grupo euro x 3 mts MH18	\$ 20.166
--	-----------

Precio por paquete de 10 tiras	\$ 18.754
--------------------------------	-----------

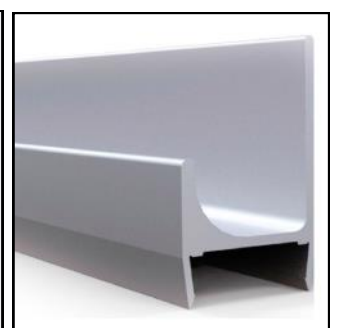
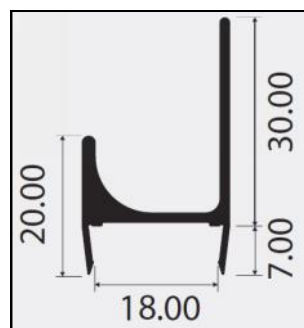

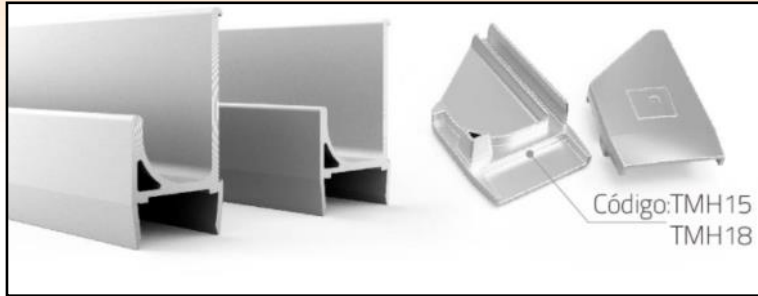

GRUPO euro
Aluminio hecho producto

Valor (Sin IVA)

Perfil manija "MHT" grupo euro x 3 mts MHT18	\$ 20.166
Precio por paquete de 10 tiras	\$ 18.754

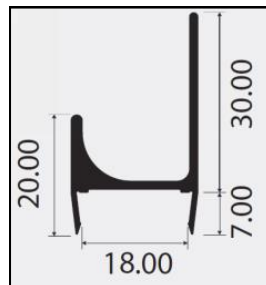

BRONZEN

Valor (Sin IVA)

Perfil manija "J" negra x 3 mts TUH-502-N	\$ 17.506
Precio por paquete de 10 tiras	\$ 16.281

GRUPO euro
Aluminio hecho producto

Valor (Sin IVA)
Unidad X 10 tiras

Perfil manija "H" blanco x 3 mts MHT18B	\$ 24.773	\$ 23.039
Perfil manija "H" negro x 3 mts MHT18N	\$ 20.166	\$ 18.754

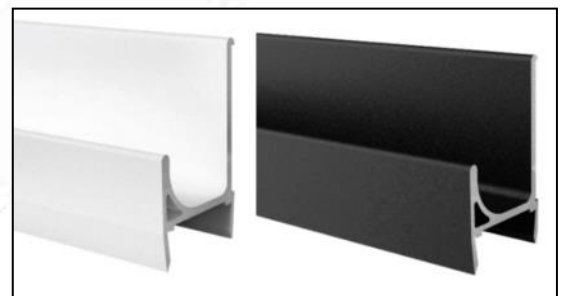

Valor (Sin IVA)

Perfil manija "H" pulido brillante x 3 mts MHT18P	\$ 26.216
Precio por paquete de 10 tiras pulido brillante	\$ 24.381

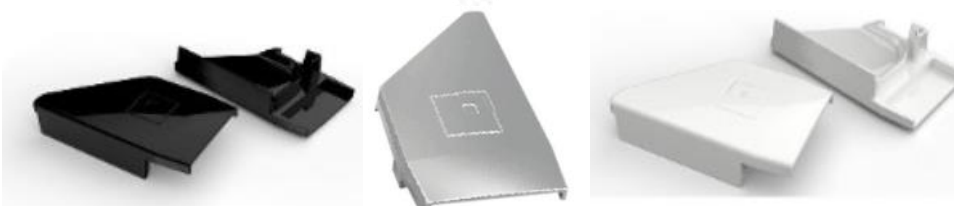
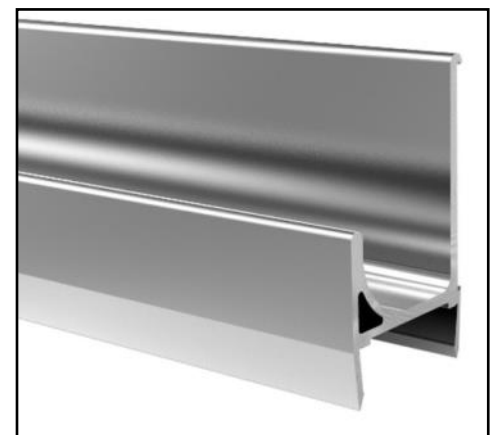

Valor (Sin IVA)

Terminal blanco tapa para MHT18 x parN TMH18B	\$ 1.166
Terminal negro tapa para MHT18 x par TMH18N	\$ 1.166
Terminal mate tapa para MHT18 x par TMH18	\$ 1.166



Valor (Sin IVA)

Perfil manija "C" Greenway x 3 mts MC18G	\$ 20.171
---	-----------

Precio por paquete de 10 tiras	\$ 18.759
--------------------------------	-----------

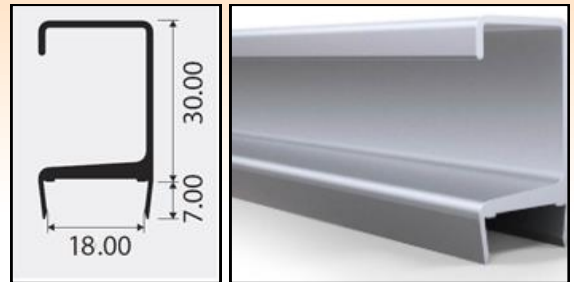

Valor (Sin IVA)

Perfil manija "C" Grupo Euro x 3 mts MC18E	\$ 21.775
---	-----------

Precio por paquete de 10 tiras	\$ 20.251
--------------------------------	-----------

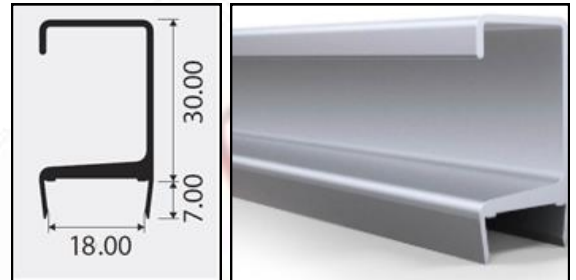

Valor (Sin IVA)

Perfil manija "C" anodizado natural x 3 mts TUH-503	\$ 18.598
--	-----------

Precio por paquete de 10 tiras	\$ 17.297
--------------------------------	-----------



Valor (Sin IVA)

Perfil manija "C" negra x 3 mts TUH-503-N	\$ 19.528
--	-----------

Precio por paquete de 10 tiras	\$ 18.161
--------------------------------	-----------



Aluminio hecho producto

Valor (Sin IVA)

Perfil manija euro negro "C" x 3 mts MC18N	\$ 21.775
---	-----------

Perfil manija euro blanco "C" x 3 mts MC18B	\$ 21.775
--	-----------

Precio por paquete de 10 tiras MC blanco y ne-	\$ 20.251
--	-----------

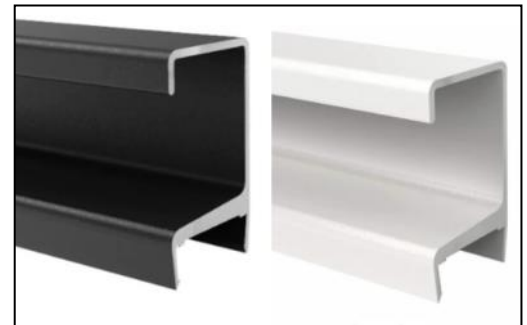

Valor (Sin IVA)

Perfil manija euro pulido brillante "C" x 3 mts MC18P	\$ 28.307
--	-----------

Precio por paquete de 10 tiras MC pulido brillante.	\$ 26.326
---	-----------



Terminal mate tapa para MC18 x par TMC18	\$ 1.166
---	----------

Terminal blanco tapa para MC18 x par TMC18B	\$ 1.166
--	----------

Terminal negro tapa para MC18 x par TMC18N	\$ 1.166
---	----------



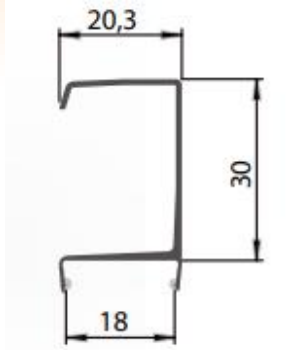
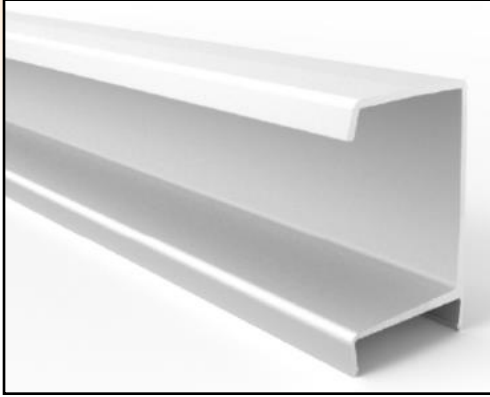

Valor (Sin IVA)

Perfil manija "C Lite" Grupo Euro x 3 mts	MCLI18	\$ 12.858
Precio por paquete de 10 tiras		\$ 11.958
Opcional:		
Tapa mate para MCLI18 lite x par	TMCLI18	\$ 1.166

Zócalos:

Valor (Sin IVA)

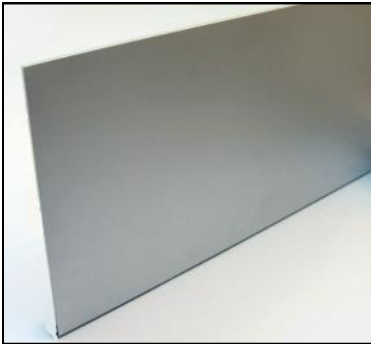

Zócalo de aluminio para pegar 100 mm de altura x 3 mts	Z100	\$ 17.366
Zócalo de aluminio para pegar 120 mm de altura x 3 mts	Z120	\$ 20.840

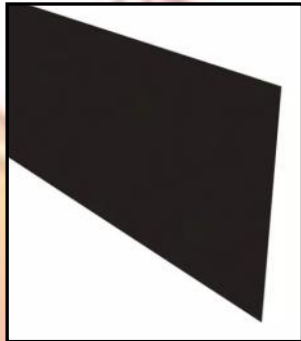

Valor (Sin IVA)

Zócalo alum. negro 100mm p/pegar x 3 mts	Z100N	\$ 17.972
--	--------------	-----------

Valor (Sin IVA)



Zócalo de Pvc /cepillado 100 mm x tira 3 mts	L1710	\$ 19.383
Zócalo de Pvc /cepillado 120 mm x tira 3 mts	L1712	\$ 23.556
Zócalo de Pvc /cepillado 150 mm x tira 3 mts	L1715	\$ 29.356
Esquinero zócalo Pvc x pieza de 10 cm	L1710/2	\$ 1.429
Esquinero zócalo Pvc x pieza de 12 cm	L1712/2	\$ 1.529
Esquinero zócalo Pvc x pieza de 15 cm	L1715/2	\$ 2.361

Valor (Sin IVA)

Unión 180º zócalo PVC x 100 mm	TUH1100-18	\$ 966
Unión 180º zócalo PVC x 120 mm	TUH1120-18	\$ 1.087
Unión 180º zócalo PVC x 150 mm	TUH1150-18	\$ 1.449



Valor (Sin IVA)

Zócalo de Pvc /negro 100 mm x tira 3 mts	TUH1100-N	\$ 14.496
Zócalo de Pvc /negro 120 mm x tira 3 mts	TUH1120-N	\$ 14.858
Zócalo de Pvc /negro 150 mm x tira 3 mts	TUH1150-N	\$ 22.469

Valor (Sin IVA)

Unión 90º zócalo PVC negro x 100 mm	TUH1100-9N	\$ 471
Unión 90º zócalo PVC negro x 120 mm	TUH1120-9N	\$ 627
Unión 90º zócalo PVC negro x 150 mm	TUH1150-9N	\$ 942

Valor (Sin IVA)

Unión 180º zócalo PVC negro x 100 mm	TUH110018N	\$ 966
Unión 180º zócalo PVC negro x 120 mm	TUH112018N	\$ 1.087
Unión 180º zócalo PVC negro x 150 mm	TUH115018N	\$ 1.449

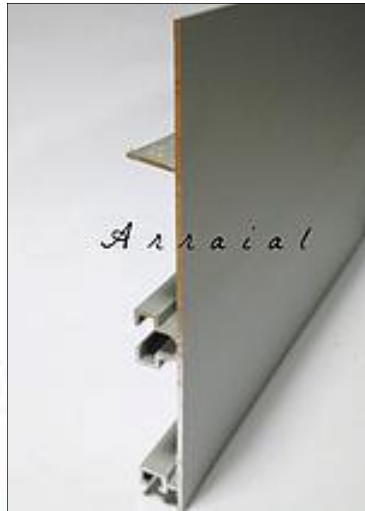
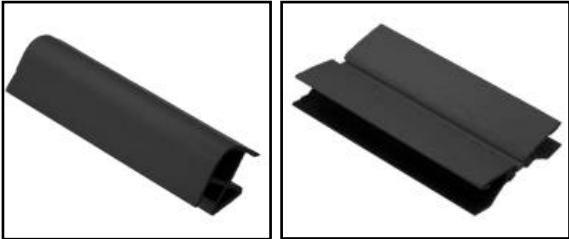

Valor (Sin IVA)

Zócalo de aluminio 100 mm x tira 3 mts	CY040	\$ 25.939
Zócalo de aluminio 120 mm x tira 3 mts	CY042	\$ 29.018
Zócalo de aluminio 150 mm x tira 3 mts	L1526	\$ 50.983
Esquinero zócalo aluminio x pieza de 10 o 12 cm	RAE	\$ 1.065
Esquinero zócalo aluminio x pieza de 15 cm	RAE15	\$ 1.433

*** Incluye burllete de goma de apoyo al piso.**

PZCA

Valor (Sin IVA)



Kit patas para zócalo. Cuatro patas de 100-160 mm + dos clips para aluminio	PZCA	\$ 2.265
---	-------------	----------

PO10 / CPO10



Valor (Sin IVA)

Pata plástica octogonal 100-160 mm	PO10	\$ 813
Clip para perfil aluminio para PO10	CPO10	\$ 96



Valor (Sin IVA)

Zócalo alum. negro 100 mm x tira 3 mts	Z10N	\$ 24.983
Esquinero para zócalo negro x pieza	EZ10N	\$ 1.305
Pata plástica 10 cm reg. Grupo Euro	PTZ	\$ 762
Clip para aluminio para pata G.Euro	CPZ	\$ 159



Tapa tornillos autoadhesivos

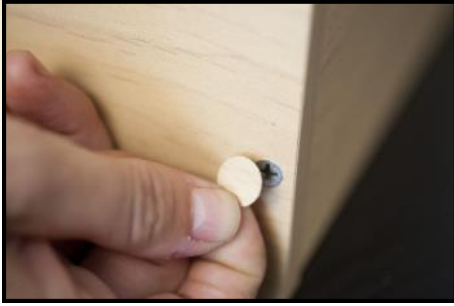

Piezas por paquete		Valor (Sin IVA)
Blanco (plancha x 50 unidades)	TT1	\$ 816
Paquete por 10 planchas	TT1	\$ 759
Colores (plancha x 50 unidades)	TT2	\$ 816
Paquete por 10 planchas	TT2	\$ 759



		Valor (Sin IVA)
Embelecedor para tornillo niquelado D.12 mm	EMB12	\$ 374
Embelecedor para tornillo niquelado D.14 mm	EMB14	\$ 439
Embelecedor para tornillo niquelado D.16 mm	EMB16	\$ 526



		Valor (Sin IVA)
Topes autoadhesivos 3 mm x 100 u.	F-610	\$ 2.455



		Valor (Sin IVA)
Amortiguador de puerta para embutir o aplicar blanco	03-301	\$ 689
Amortiguador de puerta para embutir o aplicar gris	03-304	\$ 689



		Valor (Sin IVA)
Imán expulsor push open cabeza metálica. Color gris.	IMPO	\$ 938



		Valor (Sin IVA)
Reten expulsor para puerta, sistema push color acero	ISO22	\$ 1.140



		Valor (Sin IVA)	
		Unidad	Pack x 100
Reten a rodillo zincado	RR	\$ 325	\$ 302

ACCESORIOS DE ARMADO.



Valor (sin IVA)

Imán para puerta 30 mm blanco.	IM-30-B	\$ 204
Imán para puerta 50 mm blanco.	IM-50-B	\$ 439

IMÁN EXTRACHATO

Valor (sin IVA)

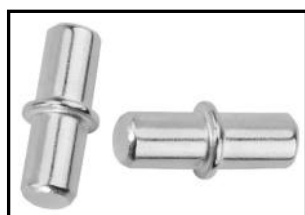
Imán para puerta extrachato 40mm	IM-40	\$ 769
----------------------------------	--------------	--------



Disponible en caja de 500 y 1000 unidades.

Valor (sin IVA)

MILLAR

Soporte de estante zincado	5/5	\$ 20.917
----------------------------	------------	-----------



Valor (Sin IVA)

Soporte de estante metálico niquelado. 2600N	2600N	\$ 90
--	--------------	-------



Valor (Sin IVA)

Soporte de estante .5MM blanco x 100U	SOPBL	\$ 3.844
Soporte de estante .5MM transparente x 100U	SOPTR	\$ 3.844

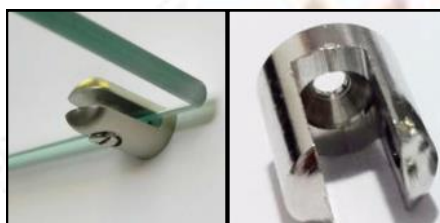

Valor (Sin IVA)

Soporte para vidrio hasta 6 mm	2900	\$ 1.677
--------------------------------	-------------	----------



Valor (Sin IVA)

Soporte para vidrio con ventosa	SOPV	\$ 143
---------------------------------	-------------	--------



Disponibles en colores:

Negro - Blanco - Transparente

Valor (Sin IVA)

Escuadra plástica triangular	TP	Pack x 100	Pack x 500
		\$ 23	\$ 21

ACCESORIOS DE ARMADO.



Valor (Sin IVA)

Colgador de alacena regulable blanco 0012	\$ 467
Colgador de alacena regulable negro 0012N	\$ 467



HÄFELE

Valor (Sin IVA)

Colgador de armario regulable.	290.00.740	\$ 2.750
Placa de suspensión 60 mm	290.08.900	\$ 867

Disponibles en: color blanco



Valor (Sin IVA)

		Unidad	Pack x 200
Escuadra plana 900mm x 900mm.	EPZ	\$ 459	\$ 427



Valor (Sin IVA)

		Unidad	Pack x 150
Escuadra con alas blanca y negra	EABL/NG	\$ 725	\$ 674
Escuadra con alas zincada.	EAZ	\$ 678	\$ 630



Valor (Sin IVA)

		Unidad	Pack x 500
Escuadra de armar 16 x 33 mm	1633Z	\$ 137	\$ 128



Valor (Sin IVA)

		Unidad	Pack x 300
Escuadra de armar 40 x 30 mm	4030Z	\$ 252	\$ 234
Escuadra de armar 40 x 30 mm Bco.	4030BC	\$ 361	\$ 336
Escuadra de armar 40 x 30 mm Negra	4030NG	\$ 361	\$ 336



Valor (Sin IVA)

		Unidad	Pack x 300
Escuadra de armar plástica doble. blanca	EADB	\$ 259	\$ 241
Escuadra de armar plástica doble. negra	EADN	\$ 259	\$ 241

ACCESORIOS DE ARMADO.



		Valor (Sin IVA)	
		Unidad	Pack x 100
Escuadra de armar 80 x 30 mm	8030Z	\$ 549	\$ 510
Escuadra de armar 80 x 30 mm Bco.	8030BC	\$ 623	\$ 579
Escuadra de armar 80 x 30 mm Negra	8030NG	\$ 623	\$ 579



		Valor (Sin IVA)	
		Unidad	Pack x 50
Chapa 80 x 60 plana, zincada	8060P	\$ 498	\$ 464



		Valor (Sin IVA)	
		Unidad	Pack x 300
Rueda de 40 mm con Base	R40CB	\$ 343	\$ 319

- Altura total 56 mm

		Unidad	Pack x 240
Rueda de 50 mm con Base	R50CB	\$ 423	\$ 393

- Altura total 66 mm



		Valor (sin IVA)	
Rueda dual con base 50 mm con banda blanca	EDB-112		\$ 908



		Valor (Sin IVA)	
		UNIDAD	
Rueda de nylon con base con ruleman D38 MM	29460		\$ 619
Rueda de nylon con base con ruleman D50 MM	29461		\$ 945
Rueda de nylon con base con ruleman D75 MM	29474		\$ 2.073



		Valor (Sin IVA)	
Rueda de 40 mm Goma negra con base	RUE-23		\$ 605

ACCESORIOS DE ARMADO.

		Valor (Sin IVA)
Rueda de 50 mm goma gris con base	RUE-6	\$ 1.340



		Valor (Sin IVA)
Rueda de 75 mm goma gris con base	RUE-7	\$ 2.377



		Valor (Sin IVA)
Rueda de 50 mm goma gris con base y freno	RUE-9	\$ 2.032

		Valor (Sin IVA)
Rueda de 75 mm goma gris con base y freno	RUE-10	\$ 3.182



Valor (Sin IVA)

Rueda cristal 50 mm c/base	RUE-12	\$ 1.903
----------------------------	---------------	----------

Valor (Sin IVA)

Rueda cristal 50 mm c/freno	RUE-13	\$ 2.335
-----------------------------	---------------	----------



Valor (Sin IVA)

Rueda fija "camera" de goma negra 30 mm	RUE-35	\$ 423
---	---------------	--------

Rueda fija "camera" de goma negra 40 mm	RUE-36	\$ 467
---	---------------	--------

Fichero con telescópicas.

- Profundidad 400mm Valor (Sin IVA)

Fichero simple 412 mm	5041	\$ 24.355
-----------------------	-------------	-----------

Fichero doble 862 mm	5042	\$ 37.093
----------------------	-------------	-----------



ACCESORIOS DE ARMADO.

Valor (Sin IVA)

Pasa cable de 60 mm Negro FXH01	\$ 146
Pasa cable de 60 mm Blanco FXH02	\$ 146



Valor (sin IVA)

Pasacable cuadrado giratorio 60 mm negro PC-260N	\$ 588
Pasacable cuadrado giratorio 60 mm blanco PC-260B	\$ 588

PASACABLE USB

Valor (sin IVA)

Pasacable USB de 60 mm PC-500	\$ 10.775
--------------------------------------	-----------

PASACABLE RECTANGULAR CON CEPILLO - GRIS

Valor (sin IVA)

Pasacable rectangular c/cepillo 160 x 80 mm PC-380-G	\$ 1.043
---	----------



Patín regatón diámetro 17, con rosca 5/16.



Patín regatón diámetro 32, con rosca 5/16.

Valor (sin IVA)

Unidad Pack x 100

REG17	\$ 217	\$ 202
--------------	--------	--------

Valor (sin IVA)

Unidad Pack x 100

REG32	\$ 228	\$ 212
--------------	--------	--------

Soporte para regatones

Valor (sin IVA)

Unidad Pack x 100



Soporte oval SREGO	\$ 178	\$ 165
---------------------------	--------	--------



Unidad Pack x 100

Soporte cuadrado SREGC	\$ 265	\$ 246
-------------------------------	--------	--------



Unidad Pack x 100

Soporte U18 SREG18	\$ 521	\$ 484
---------------------------	--------	--------

ACCESORIOS DE ARMADO.



		Valor (Sin IVA)	
		Unidad	Pack x 1000
Conjunto Minifix para placa 18 mm	M18	\$ 159	\$ 148



		Valor (Sin IVA)	
		Unidad	Pack x 1000
Caja Minifix para placa 18 mm Hafele	262.26.034	\$ 206	\$ 192
Perno Minifix rosca directa Hafele	262.28.679	\$ 220	\$ 205



		Valor (Sin IVA)	
		Unidad	Pack x 500
Conjunto caja y perno rafix Gris	GWGFPG	\$ 307	\$ 285
Conjunto caja y perno rafix blanco	GWGFPB	\$ 307	\$ 285



		Valor (Sin IVA)	
		Unidad	Pack x 500
Caja Rafix blanca Hafele placa 18 mm	263.10.703	\$ 421	\$ 392
Caja Rafix Negro Hafele placa 18 mm	263.10.303	\$ 421	\$ 392
Caja Rafix Marrón Hafele placa 18 mm	263.10.103	\$ 421	\$ 392
Perno Hafele Rafix	263.20.131	\$ 108	\$ 101

PLANTILLA MINIFIX Y RAFIX



PLANTILLA PARA MINIFIX

- Incluye fresa.
- Material Aluminio.

Valor (sin IVA)

Plantilla para minifix	HBOPLFIX	\$ 372.085
------------------------	-----------------	------------



PLANTILLA PARA RAFIX

- Incluye fresa.
- Material Aluminio.

Valor (sin IVA)

Plantilla para Rafix	HBORAFIX	\$ 385.997
----------------------	-----------------	------------

ACCESORIOS DE ARMADO.



Valor (sin IVA)

Herraje de unión de dos piezas blanco	F-40	\$ 340
---------------------------------------	-------------	--------

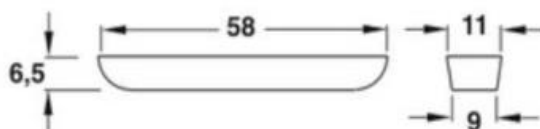

HÄFELE

Valor (Sin IVA)

Unidad Pack x 500

Patín antideslizante para clavar blanco	650.12.710	\$ 99	\$ 92
Patín antideslizante para clavar negro	650.12.310	\$ 99	\$ 92

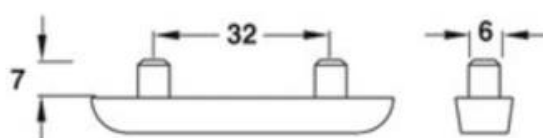

HÄFELE

Valor (Sin IVA)

Unidad Pack x 500

Patín antideslizante con tarugos blanco	650.12.700	\$ 99	\$ 92
Patín antideslizante con tarugos negro	650.12.300	\$ 99	\$ 92

BRONZEN®



Valor (Sin IVA)

Unidad Pack x 1000

Patín simple con clavo diámetro 16 mm blanco	F-316	\$ 17.00	\$ 16.00
--	--------------	----------	----------

Valor (Sin IVA)

Unidad Pack x 500

Patín doble con clavo 45x18mm blanco	F-118	\$ 70.00	\$ 65.00
--------------------------------------	--------------	----------	----------



HÄFELE

Valor (Sin IVA)

Unidad Pack x 100

Patín simple con clavo diámetro 10 mm blanco	650.02.100	\$ 134	\$ 125
Patín simple con clavo diámetro 15 mm blanco	650.02.165	\$ 148	\$ 138
Patín doble con clavos 44 x 19 mm blanco	650.05.718	\$ 308	\$ 287



Valor (Sin IVA)

Base plástica para placa 18 mm negro	BP18	\$ 22
--------------------------------------	-------------	-------

ACCESORIOS DE ARMADO.



Ménsula de diámetro hexagonal 10mm.

Acabado zincado azul.

Kit con arandela y tarugo Fischer SX10.

Valor (Sin IVA)

		Unidad	Pack x 20
Soporte oculto x 12 cm	SO12	\$ 1.628	\$ 1.513
Soporte oculto x 17 cm	SO17	\$ 1.914	\$ 1.780
Soporte oculto x 23 cm	SO23	\$ 2.354	\$ 2.188



Valor (Sin IVA)

Ménsula industrial p/estante 150 mm	M2.15N	\$ 1.905
Ménsula industrial p/estante 200 mm	M2.20N	\$ 2.205
Ménsula industrial p/estante 250 mm	M2.25N	\$ 2.517
Ménsula industrial p/estante 300 mm	M2.30N	\$ 2.756

- Color epoxi negra.
- Ancho : 38.1 mm
- Espesor: 3.2 mm



Mensula rebatible.

Valor (Sin IVA)

Mensula rebatible x par 8"	AAL-157	\$ 4.429
Mensula rebatible x par 10"	AAL-158	\$ 5.839
Mensula rebatible x par 12"	AAL-157-12	\$ 6.443
Mensula rebatible x par 14"	AAL-157-14	\$ 7.852



Valor (Sin IVA)

		Unidad	Pack x 12
Cerradura de arrimar cuadrada.	C138	\$ 1.050	\$ 977

Valor (Sin IVA)

		Unidad	Pack x 12
Cerradura de empuje.	C105	\$ 1.767	\$ 1.644



Valor (Sin IVA)

		Unidad
Cerradura frontal c/varilla 600 mm	C288-60	\$ 3.576

Valor (Sin IVA)

		Unidad	Pack x 12
Cerradura "serrucho" para vitrina.	D-790-360	\$ 2.910	\$ 2.706



ACCESORIOS DE ARMADO.

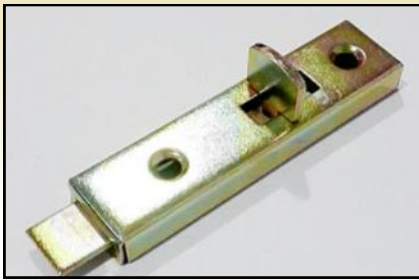

Valor (Sin IVA)

Pasador de arrimar 65 mm zincado amarillo	PAS01	\$ 226
---	--------------	--------



Pistón a gas doble acción. Con cierra suave



Valor (sin IVA)

		Unidad	Pack x 10
Pistón a gas 60 Nw Hafele doble acción	373.82.301	\$ 4.807	\$ 4.471
Pistón a gas 80 Nw Hafele doble acción	373.82.302	\$ 4.807	\$ 4.471
Pistón a gas 100 Nw Hafele doble acción	373.82.303	\$ 4.807	\$ 4.471
Pistón a gas 120 Nw Hafele doble acción	373.82.304	\$ 4.807	\$ 4.471
Pistón a gas 150 Nw Hafele doble acción	373.82.305	\$ 4.807	\$ 4.471



Valor (sin IVA)

		Unidad	Pack x 10
Pistones a gas (60-80-100-120-150 Nw)	PG	\$ 1.245	\$ 1.158
Pistón a gas 80N fuerza inversa.	PG80FI	\$ 1.245	\$ 1.158



Pistón a gas 60 Nw Ducasse	17-007	\$ 3.264	\$ 3.036
Pistón a gas 80 Nw Ducasse	17-004	\$ 3.264	\$ 3.036
Pistón a gas 120 Nw Ducasse	17-008	\$ 3.264	\$ 3.036



Pistón a gas chico de 6".

- Permite utilizarlo en lugares donde no entra el pistón a gas tradicional.

Valor (Sin IVA)
Unidad Pack x 10

Pistón a gas chico 6" de 60 N	P6-60	\$ 1.135	\$ 1.055
Pistón a gas chico 6" de 80 N	P6-80	\$ 1.135	\$ 1.055
Pistón a gas chico 6" de 100 N	P6-100	\$ 1.135	\$ 1.055



- Permite el cierre suave y controlado.
- Ideal para cuando hay poco espacio como para colocar un pistón a gas.
- Regulación de fuerza de cierre mediante un tornillo de presión.

Valor (sin IVA)
Unidad Pack x 10

Brazo cierre automático derecho	P-52-D	\$ 6.919	\$ 6.434
Brazo cierre automático izquierdo	P-52-I	\$ 6.919	\$ 6.434

Sistema de apertura Hafele.



HÄFELE

- Free Flap
- Free Fold
- Free Up
- Free Space

* Trabajamos todos los sistemas de apertura para puerta de la marca Hafele.

Si es de su interés solicítenos el catálogo para poder seleccionar el sistema que le es mas conveniente y así poder brindar la cotización.

PATAS PARA MUEBLE



- Pata cónica plástica ajustable.

		Valor (Sin IVA)	
		Unidad	Pack x 400
Cónica 100mm a 130mm.	28897	\$ 86	\$ 80
Cónica 150mm a 175mm.	28899	\$ 90	\$ 84



- Pata plástica ajustable.

		Valor (Sin IVA)	
Regulación		Unidad	Pack x 400
100mm a 120mm.	45010	\$ 317	\$ 295
Regulación		Unidad	Pack x 300
150mm a 170mm.	45015	\$ 335	\$ 311



- Pata cónica plástica ajustable.
- Color: pintada gris aluminio.

		Valor (Sin IVA)	
		Unidad	Pack x 200
Base cuadrada gris 100mm a 120mm.	0056GR	\$ 852	\$ 793



- Pata plástica fija.
- Color: gris aluminio / Blanco / Negro

		Valor (Sin IVA)	
		Unidad	Pack x 100
Gris aluminio.	0057	\$ 1.176	\$ 1.094
Blanca.	0057B	\$ 1.014	\$ 943
Negra.	0057NG	\$ 1.014	\$ 943



- Pata plástica 10 Cm a 13 cm.
- Color: gris aluminio / Blanco / Negro

		Valor (Sin IVA)	
		Unidad	Pack x 100
Gris aluminio.	0057R	\$ 1.622	\$ 1.509
Blanca.	0057RB	\$ 1.419	\$ 1.321
Negra.	0057RNG	\$ 1.419	\$ 1.321

PATAS PARA MUEBLE



Valor (Sin IVA)

		Unidad	Pack x 20
Pata de Aluminio de 10 Cm	RAP10	\$ 1.830	\$ 1.701

Pata de Aluminio de 15 Cm	RAP15	\$ 2.531	\$ 2.353
---------------------------	--------------	----------	----------

- Diámetro 44 mm.
- Nivelación oculta + 15 mm.



Valor (Sin IVA)

Pata cilíndrica 10 cm regulable Inoxidable	BRZ-6410-C	\$ 961
--	-------------------	--------



Valor (Sin IVA)

		Unidad	Pack x 20
Pata de Aluminio de 5 Cm cuadrada	PC5AL	\$ 1.134	\$ 1.054
Pata de Aluminio de 10 Cm cuadrada	PC10	\$ 1.830	\$ 1.701
Pata de Aluminio de 15 Cm cuadrada	PC15	\$ 2.531	\$ 2.353

- Medida 40 x 40 mm.



Valor (Sin IVA)

		Unidad	Pack x 20
Pata de Aluminio de 5 Cm negra	PC5N	\$ 1.160	\$ 1.078
Pata de Aluminio de 10 Cm negra	PC10N	\$ 1.881	\$ 1.749
Pata de Aluminio de 5 cm blanca	PC5B	\$ 1.160	\$ 1.078
Pata de Aluminio de 10cm blanca	PC10B	\$ 1.881	\$ 1.749

PATAS PARA ESCRITORIO

Valor (Sin IVA)

Pata metálica D63 mm x 710 mm Cromada. Importada.	PR71C	\$ 7.974
---	--------------	----------



PATA DE HIERRO HAIRPIN

- Disponible en blanco y negro,

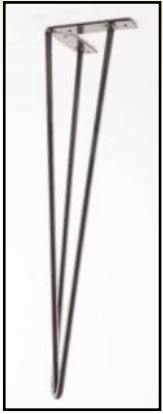

Valor (Sin IVA)

Pata de hierro tipo hairpin 20 cm negra / blanca	PH20NG / BL	\$ 3.456
Pata de hierro tipo hairpin 40 cm negra / blanca	PH40NG / BL	\$ 3.856
Pata de hierro tipo hairpin 74 cm negra / blanca	PH74NG / BL	\$ 9.517



PLATO GIRATORIO PARA MESA TV

* MEDIDA 20 X 20 CM

Valor (Sin IVA)

Plato giratorio 20 x 20 para mesa de TV .	D-500-050	\$ 14.749
---	------------------	-----------



Valor (Sin IVA)

Bisagra elevable 38 cm x par	40380N	\$ 15.156
------------------------------	---------------	-----------

ACCESORIOS DE COCINA.



Canasto "canguro".

Valor (Sin IVA)

250 frente x 450 de alto x 340 mm prof. Blanco	3004	\$ 12.837
350 frente x 450 de alto x 340 mm prof. Blanco	3005	\$ 15.253



Valor (Sin IVA)

Porta copa recto cromado 250 mm	4030/A	\$ 3.774
Porta copa recto cromado 420 mm	4030	\$ 4.493

ACCESORIOS DE COCINA.



Con mecanismo de apertura de puerta. Capacidad 15 L.

Valor (sin IVA)

Frente: 320mm.

Alto: 330mm.

Prof: 350mm.

Porta residuos redondo de puerta blanco. 2003B	\$ 12.934
---	-----------



Extraíble con mecanismo de apertura de puerta.

Capacidad 15 L.

Frente: 320mm.

Alto: 330mm.

Prof: 350mm.

Valor (sin IVA)

Porta residuos de puerta acero inoxidable 2003/N	\$ 26.582
---	-----------

Valor (sin IVA)

Porta residuos alto con telescópicas blanco. 2001	\$ 40.353
--	-----------

Extraíble con mecanismo de apertura de puerta.

Frente: 260mm.

Alto: 400mm.

Prof: 500mm.



Valor (sin IVA)

Porta residuos plástico con canasto 2002	\$ 44.868
---	-----------

Extraíble con mecanismo de apertura manual

Frente: 300mm.

Alto: 450mm.

Prof: 450mm.



Valor (sin IVA)

Porta residuos extraíble tapa push open con pala. 25 lts. 607	\$ 85.114
--	-----------

Extraíble con mecanismo de apertura manual

Frente: 350mm.

Alto: 530mm.

Prof: 450mm.



Valor (Sin IVA)

Porta residuos simple tapa push. Fijación al piso 943	\$ 75.532
--	-----------

- Ancho 220 mm
- Alto 520 mm
- Capacidad 25 Lts



Valor (sin IVA)

Porta residuos acero inox con canasto 2002/AC	\$ 60.476
--	-----------

Extraible con mecanismo de apertura manual

Frente: 300mm.

Alto: 430mm.

Prof: 450mm.



Valor (sin IVA)

Porta residuos con correderas acero inoxidable 2001/AC	\$ 51.890
---	-----------

Extraible con mecanismo de apertura de puerta.

Con correderas telescópicas. Balde interior de 18 L.

Aplicación al piso del mueble.

Frente: 300mm.

Alto: 430mm.

Prof: 450mm.



CON GUIA SINCRONIZADA CON FRENO



STARAX
yaşam kaliteniz...

Medidas:

Ancho x profundidad x alto

364 x 470 x 435

Valor (sin IVA)

Porta residuos colgante de 35 litros	9350445	\$ 269.309
--------------------------------------	----------------	------------

Valor (sin IVA)

Porta residuos con correderas acero inoxidable doble 2000	\$ 89.105
--	-----------

Extraible con correderas telescópicas. Doble tacho acero inoxidable 12 litros cada uno (total 24 L).

Aplicación al piso del mueble.

Frente: 300mm.

Alto: 450mm.

Prof: 530mm.



Valor (sin IVA)

Porta residuos doble extraible x 2 de 15 lts.	2022	\$ 56.690
---	-------------	-----------

Extraible con mecanismo de apertura manual

Frente: 320mm.

Alto: 420mm.

Prof: 450mm.





EUROTECNO S.A.
EVOLUCIONAMOS SIEMPRE

Valor (Sin IVA)

Porta residuos doble tapa push. Fijación al piso	940	\$ 109.303
--	------------	------------



- Ancho 230 mm
- Alto 530 mm
- Profundidad 500 mm
- Capacidad 2 tachos de 25 Lts



Valor (Sin IVA)

Porta residuos doble. Fijación al piso	933	\$ 113.007
--	------------	------------

- Ancho 260 mm
- Alto 400 mm
- Profundidad 500 mm
- Capacidad 1 tacho de 16 Lts y un tacho de 12 Lts



EUROTECNO S.A.
EVOLUCIONAMOS SIEMPRE



EUROTECNO S.A.
EVOLUCIONAMOS SIEMPRE

Valor (Sin IVA)

Porta residuos doble. Fijación lateral	911	\$ 101.170
--	------------	------------

- Ancho 250 mm
- Alto 365 mm
- Profundidad 460 mm
- Capacidad 1 tacho de 16 Lts y un tacho de 12 Lts



STARAX
yaşam kaliteniz...

- Mecanismo extraíble con la puerta
- Para módulo de 400 mm
- Ancho 260 mm
- Alto 440
- Profundidad 400 mm
- Capacidad 2 tacho de 12 Lts c/u

Valor (Sin IVA)

Porta residuos doble. Fijación al piso.	9350413	\$ 126.454
---	----------------	------------



EUROTECNO S.A.
EVOLUCIONAMOS SIEMPRE

Valor (Sin IVA)

Porta residuos doble. Fijación al piso	939	\$ 144.061
--	------------	------------

- Ancho 340 mm
- Alto 500 mm
- Profundidad 510 mm
- Capacidad 2 tachos de 24 Lts c/u
- Opción de fijación a la puerta del mueble.



CON GUIA SINCRONIZADA CON FRENO



Medidas:

Ancho x profundidad x alto

764 x 470 x 380

STARAX
yaşam kaliteniz...

Valor (sin IVA)

Porta residuos colgante 4 x 16 Litros y 2 de 1 lt	9350410	\$ 378.855
---	----------------	------------

Cubierteros plásticos en blanco, grises y negro.

Valor(sin IVA)

Medidas finales 300 x 470 blanco / gris	N0B / N0G	\$ 7.526
Medidas finales 350 X 470 blanco / gris	N1B / N1G	\$ 7.668
Medidas finales 390 X 480 blanco / gris / negro	N2B / N2G / N2N	\$ 9.656
Medidas finales 440 X 490 blanco / gris / negro	N3B / N3G / N3N	\$ 10.224
Medidas finales 540 X 480 blanco / gris / negro	N4B / N4G / N4N	\$ 11.928
Medidas finales 600 X 500 blanco / gris / negro	N5B / N5G / N5N	\$ 12.780
Medidas finales 730 X 500 blanco / gris	N6B / N6G	\$ 16.330
Medidas finales 900 X 530 blanco / gris	N7B / N7G	\$ 21.300



Cubiertero gris con separadores móviles.



Valor(sin IVA)



Cubiertero Dimol de 396 mm x 420 mm	51500	\$ 10.835
Cubiertero Dimol de 496 mm x 420 mm	51600	\$ 12.704
Cubiertero Dimol de 796 mm x 420 mm	51900	\$ 20.362

Cubiertero de madera extensible.



Valor(sin IVA)

Cubiertero de madera extensible.	LC-202	\$ 30.530
----------------------------------	---------------	-----------



- * Ancho de 325 a 475 mm
- * Alto : 50 mm
- * Profundidad 350 mm
- * Madera color Bambú



Cubierteros acero inoxidable



Cubiertero acero inoxidable 280 o 378 mm x 475 mm	53110	Valor (sin IVA) \$ 89.330
---	--------------	------------------------------

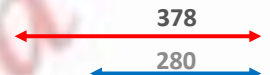

Divisor acero inoxidable 106 mm x 475 mm	53105	Valor (sin IVA) \$ 30.323
--	--------------	------------------------------

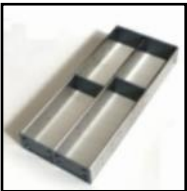

Divisor acero inoxidable 204 mm x 475 mm	53106	Valor (sin IVA) \$ 46.651
--	--------------	------------------------------



Divisor acero inoxidable 294 mm x 475 mm	53107	Valor (sin IVA) \$ 50.151
--	--------------	------------------------------

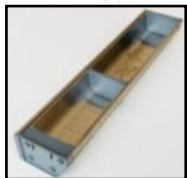

Organizador cubiertos lateral 103 mm	53111	Valor (sin IVA) \$ 40.030
--------------------------------------	--------------	------------------------------



EJEMPLOS:



ALFOMBRA ANTIDESLIZANTE PARA CAJON.



Alfombra blanca gofrada antideslizante x rollo	ALF-120-B	Valor (sin IVA) \$ 6.315
--	------------------	-----------------------------

* Rollo de 500 mm de ancho x 2000 mm de largo.



ACCESORIOS DE COCINA.



Pisos de Aluminio con burlete.

Valor (sin IVA)

Piso para módulo de 60	PAM60	\$ 17.214
Piso para módulo de 80	PAM80	\$ 22.286
Piso para módulo de 90	PAM90	\$ 24.888
Piso para módulo de 100	PAM100	\$ 27.490
Piso para módulo de 120	PAM120	\$ 32.554

PISO PARA BAJO MESADA DE POLIESTIRENO DE ALTO IMPACTO.

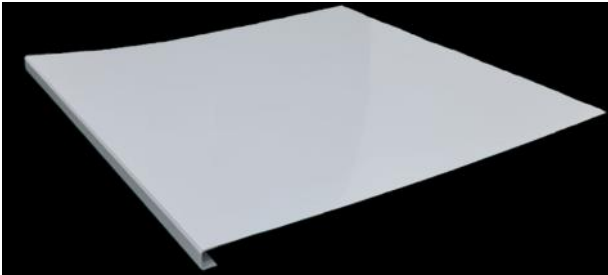

Valor (sin IVA)

Ancho 600 mm. Gris	PS60G	\$ 8.520
Ancho 800 mm. Gris	PS80G	\$ 8.946
Ancho 900 mm. Gris	PS90G	\$ 9.940
Ancho 1000 mm. Gris	PS100G	\$ 10.792
Ancho 1200 mm. Gris	PS120G	\$ 11.644

* Profundidad 600 mm

Canasto cajón, cromado.

- Con guías telescópica.
- Profundidad : 450 mm
- Altura: 150 mm

Valor (Sin IVA)

Ancho 355 mm	5000/C	\$ 38.286
Ancho 405 mm	5001/C	\$ 39.227
Ancho 445 mm	5002/C	\$ 42.814
Ancho 505 mm	5003/C	\$ 43.224



Canasto con hueco.

Valor (sin IVA)

Con hueco Prof.500 Alt140 Anch.764	5058	\$ 80.515
Con hueco Prof.500 Alt140 Anch.864	5060	\$ 84.549
Con hueco Prof.500 Alt140 Anch.964	5062	\$ 94.196
Con hueco Prof.500 Alt140 Anch.1064	5064	\$ 106.290
Con hueco Prof.500 Alt140 Anch.1164	5066	\$ 127.998

Canastos bajo bacha.



- Terminación en cromado.
- Con correderas telescópica.

Nota:

- ◇ Se puede adquirir tanto el canasto superior como el inferior por separado.

Canasto entero.

Valor (sin IVA)

Entero Prof.500 Alt140 Anch.764	5059	\$ 80.515
Entero Prof.500 Alt140 Anch.864	5061	\$ 84.549
Entero Prof.500 Alt140 Anch.964	5063	\$ 94.196
Entero Prof.500 Alt140 Anch.1064	5065	\$ 106.290
Entero Prof.500 Alt140 Anch.1164	5067	\$ 127.998



**ESCURREPLATOS PARA ALACENA
ACERO INOXIDABLE**

BRONZEN[®]

Valor (Sin IVA)

Escurreplatos de alacena acero inox. mod. 600mm	LC-560	\$ 29.976
Escurreplatos de alacena acero inox. mod. 800mm	LC-580	\$ 37.971
Escurreplatos de alacena acero inox. mod. 900mm	LC-590	\$ 41.967



Valor (Sin IVA)

Despensa dos niveles módulo de 15 cm cromado **902/15C** \$ 58.138

- Ancho 100 mm
- Alto 515 mm
- Profundidad 500 mm
- **Opcional fijación a la puerta.**



Canasto dos niveles c/telescópicas.

- Cromado, en 2 niveles.
- Fijación al piso.
- Profundidad: 460mm.
- Altura: 540mm.
- Ancho: 150 mm



Valor (Sin IVA)

Despensa dos niveles módulo de 20 cm cromado **5020** \$ 53.871



- * Con correderas ocultas cierre suave.
- * Cromada.
- * Para módulo de 200 mm.
- * Medidas: 450 x 145 x 500 mm
- * Con enganche de fijación frontal a la puerta.



Valor (Sin IVA)

Despensa dos niveles Tutti **91020/L** \$ 66.259





Canasto tres niveles c/telescópicas.

- Cromado, en 3 niveles.
- Fijación al piso.
- Profundidad: 460mm.
- Altura: 540mm.
- Ancho: 150 mm

Valor (Sin IVA)

5020/3	\$ 56.500
---------------	-----------

Canasto dos niveles c/telescópicas.

- Cromado, en 2 niveles.
- Fijación al piso.
- Profundidad: 460mm.
- Altura: 480 mm.
- Ancho: 250 mm

Valor (Sin IVA)

5024	\$ 59.869
-------------	-----------

Canasto tres niveles c/telescópicas.

- Cromado, en 3 niveles.
- Fijación al lateral.
- Profundidad: 500 mm.
- Altura: 520 mm.
- Ancho: 250 mm

Valor (Sin IVA)

5025	\$ 60.173
-------------	-----------



Canasto c/telescópicas.

- Cromado, en 2 niveles.
- Fijación al piso.
- Profundidad: 460 mm.
- Altura: 540 mm.



Valor (Sin IVA)

Despensa dos niveles ancho 24 cm cromado	5022	\$ 57.322
--	-------------	-----------

Despensa dos niveles ancho 36 cm cromado	5037/C	\$ 83.578
--	---------------	-----------



Canasto c/telescópicas.

- Cromado, en 3 niveles.
- Fijación al piso.
- Profundidad: 460 mm.
- Altura: 540 mm.

Valor (Sin IVA)

Despensa tres niveles ancho 24 cm cromado	5023	\$ 62.427
---	-------------	-----------

Despensa tres niveles ancho 36 cm cromado	5038/C	\$ 101.634
---	---------------	------------



Valor (Sin IVA)

Despensa tres niveles módulo de 40 cm cromado 906/40C	\$ 92.644
--	------------------

- Ancho 320 mm
- Alto 515 mm
- Profundidad 500 mm
- **Opcional fijación a la puerta.**

Canasto verdulero.

- Tres niveles con bandejas.
- Con correderas telescópicas.
- Profundidad 480 mm.
- Altura 600 mm.
- Frente 310 mm.

Valor (Sin IVA)



3002	\$ 99.427
-------------	------------------



SOPORTE ESCOBERO METÁLICO

Valor (sin IVA)

Soporte escobero metálico. SE-02	\$ 2.336
---	-----------------

Valor (sin IVA)

Destapador open negro. 3510NG	\$ 1.312
Destapador open blanco. 3510BL	\$ 1.312
Destapador open bronce viejo. 3510BV	\$ 1.312
Destapador open cobre viejo. 3510CV	\$ 1.312
Destapador open plata vieja. 3510PV	\$ 1.312



Valor (sin IVA)



Rejilla de ventilación aluminio anod. 225 x 80 mm RV-225-A	\$ 3.048
---	-----------------

Rejilla de ventilación aluminio anod 357 x 80 mm RV-357-A	\$ 5.024
--	-----------------



Columna extraíble con telescópicas reforzadas.

SIN FRENO



Valor (sin IVA)

Columna extraíble para cinco canastos. Reg. 1300 a 1600mm	5050/A	\$ 121.609
---	---------------	-------------------

Columna extraíble para seis canastos. Reg. 1710 a 2000mm	5050/B	\$ 127.415
--	---------------	-------------------

* Solicitar los canastos por separado:

Valor (sin IVA)

Canasto para columna 330mm frente x 120 mm x 450mm prof.	5051/B	\$ 25.288
--	---------------	------------------

Canasto para columna 380mm frente x 120 mm x 450mm prof.	5051/C	\$ 26.754
--	---------------	------------------

- Profundidad necesaria del módulo de 55 cm.



Columna extraíble con cierra suave.

HÄFELE

- * Regulación de altura de 1740 hasta 2000 mm.
- * 5 Cestas individuales y regulables en altura.
- * Profundidad mínima 500mm.
- * Para módulo de 300 y 400mm.

Valor (sin IVA)

Columna extraíble c/freno módulo 300mm.	546.47.214	\$ 627.627
---	-------------------	-------------------

Columna extraíble c/freno módulo 400mm.	546.47.234	\$ 643.612
---	-------------------	-------------------

Columna extraíble con cierra suave.



- * Regulación de altura de 1800 hasta 2100 mm.
- * 6 Cestas individuales y regulables en altura.
- * Profundidad mínima 500mm.
- * Para módulo de 300 y 400mm.
- * Terminación en cromado.

Valor (sin IVA)

Columna extraíble Tutti c/freno módulo 300mm.	81136	\$ 427.680
---	--------------	-------------------

Columna extraíble Tutti c/freno módulo 400mm.	81146	\$ 447.480
---	--------------	-------------------

Columna extraíble con cierra suave.

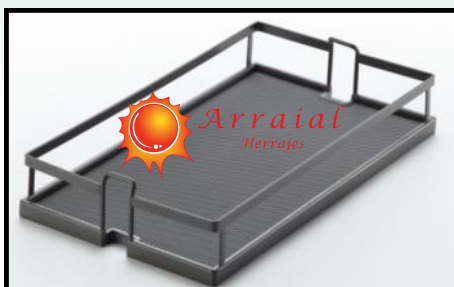

- 6 cestas metálicas con piso antideslizante.

- Medidas: 245 x 500 x (1970-2270)mm. Valor (sin IVA)

Columna extraíble Unihopper módulo 300mm.	U-730-01-30	\$ 566.757
---	--------------------	-------------------

- Medidas: 345 x 500 x (1970-2270)mm. Valor (sin IVA)

Columna extraíble Unihopper módulo 400mm.	U-730-01-40	\$ 597.016
---	--------------------	-------------------

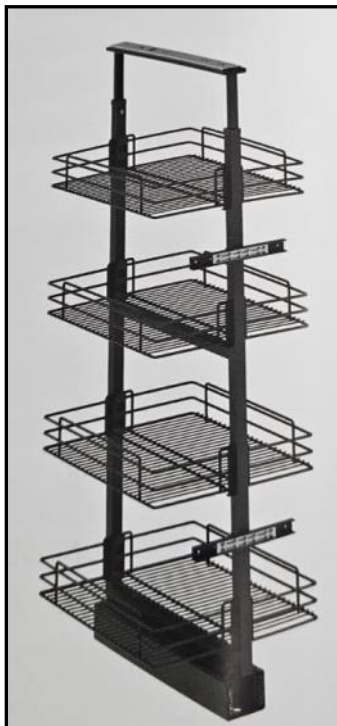

Columna extraíble con cierra suave.



- 6 cestas metálicas

Color Antracita.

Capacidad de carga: 90 kg

Ancho: 230 mm / Prof: 510 mm / Alto regulable 1850-200 mm

Valor (sin IVA)

Columna extraíble Starax modulo de 300 mm	S-1825-A	\$ 558.774
---	-----------------	-------------------

Ancho: 280 mm / Prof: 510 mm / Alto regulable 1850-200 mm

Valor (sin IVA)

Columna extraíble Starax modulo de 400 mm	S-1827-A	\$ 592.807
---	-----------------	-------------------

Sistema para rinconero extraíble y giratorio con cierra suave



Apertura del lado izquierdo

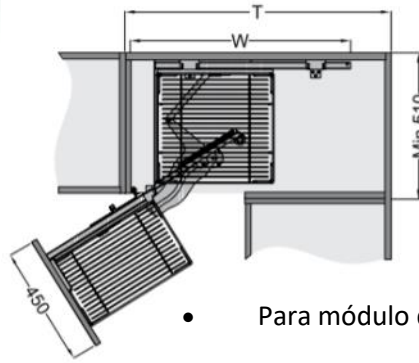

Apertura del lado derecho

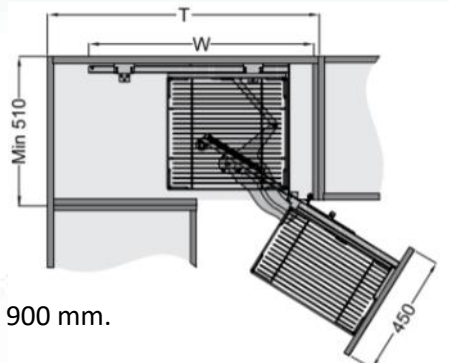

- Para módulo de 900 mm.
- Capacidad de carga 6kg por bandeja.
- Ancho mínimo de puerta 450 mm

Valor (sin IVA)

Rinconero recto extraíble Greenway con freno. izquierdo	GWCNMCI	\$ 299.036
Rinconero recto extraíble Greenway con freno. Derecho	GWCNMCD	\$ 299.036



Esquinero extraíble y giratorio con cierra suave.

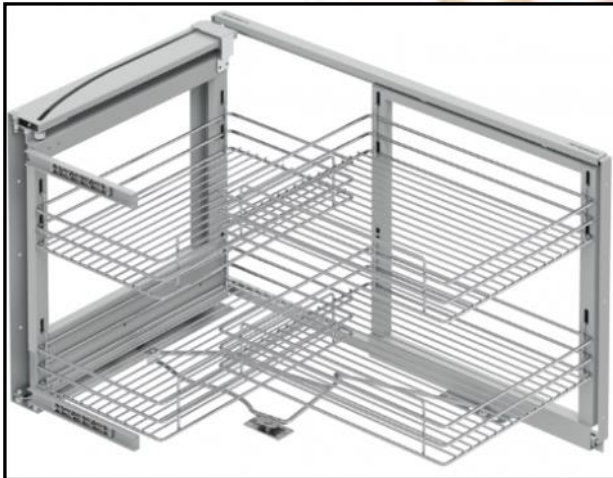

- * Para ancho de puerta de 450 mm.
- * Ancho 860 mm
- * Profundidad 530 mm
- * Altura 530 mm
- * 4 canastos cromados

Valor (Sin IVA)

Esquinero recto extraíble c/freno derecho. Starax	9350513	\$ 450.275
Esquinero recto extraíble c/freno izquierdo. Starax	9350511	\$ 450.275

Esquinero extraíble y giratorio con cierra suave.



- * Para ancho de puerta de 450-500 mm.
- * Giro hacia la izquierda o derecha.
- * 4 canastos.
- * Profundidad mínima 520 mm.

Valor (Sin IVA)

Esquinero recto extraíble c/freno.	548.16.202	\$ 663.376
------------------------------------	-------------------	-------------------



Rinconero doble totalmente extraíble. Con cierra suave.



- * Para ancho de puerta de 400 mm
- * 4 canastos.
- * Profundidad 510 mm.
- * Alto 560 mm

Valor (Sin IVA)

Esquinero doble extraíble Starax izquierdo S-3005-C	\$ 440.171
--	-------------------

Esquinero doble extraíble Starax derecho S-3006-C	\$ 440.171
--	-------------------

Sistema para rinconero extraíble y oscilante con cierre suave.



Apertura del lado izquierdo

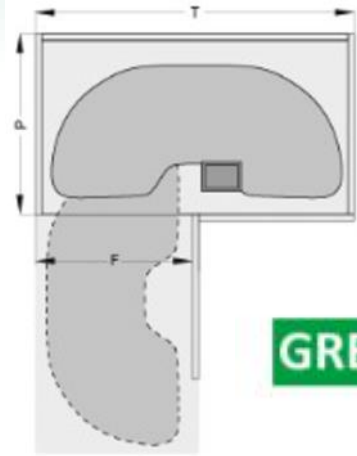

Apertura del lado derecho



Valor (sin IVA)

Rinconero oscilante Greenway con freno. Izquierdo	GWCNLMIB	\$ 171.715
---	-----------------	-------------------

Rinconero oscilante Greenway con freno. Derecho	GWCNLMDB	\$ 171.715
---	-----------------	-------------------

- Para módulo de 900 mm.
- Capacidad de carga 10kg por bandeja.
- Ancho mínimo de puerta 450 mm
- Sistema cierre suave.
- Alfombra antideslizable



- Para puerta de 450 mm
- Capacidad de carga 10kg por bandeja.
- Cromado. Con piso antideslizante blanco
- Sistema cierra suave

Valor (sin IVA)

Esquinro oval con freno blanco. Izquierdo Starax	9350516	\$ 441.999
--	----------------	-------------------

Esquinro oval con freno blanco. Derecha Starax	9350517	\$ 441.999
--	----------------	-------------------



Valor (sin IVA)

Bandeja extraíble Lemans mano izquierda	LC-100-I	\$ 180.175
---	-----------------	-------------------

Bandeja extraíble Lemans mano derecha	LC-100-D	\$ 180.175
---------------------------------------	-----------------	-------------------

- Para módulo de 900 mm.
- Capacidad de carga 10kg por bandeja.
- Ancho mínimo de puerta 450 mm
- Cromado. Con piso antideslizante

ACCESORIOS PARA COCINA.

Esquinero giratorio con corte.

- Terminación blanco.
- Eje 70 cm.

Valor (sin IVA)

Giratorio blanco con corte diámetro 60 cm	1061/B	\$ 63.475
Giratorio blanco con corte diámetro 70 cm	1071/B	\$ 68.939
Giratorio blanco con corte diámetro 80 cm	1081/B	\$ 75.425



Esquinero giratorio sin corte.

- Terminación cromado. / Blanco
- Eje 70 cm.

Valor (sin IVA)

Giratorio cromado sin corte diámetro 50 cm	1050/C	\$ 95.784
Giratorio cromado sin corte diámetro 60 cm	1060/C	\$ 105.684
Giratorio blanco sin corte diámetro 50 cm	1050/B	\$ 56.554
Giratorio blanco sin corte diámetro 60 cm	1060/B	\$ 63.475



Esquinero giratorio con corte.

- Terminación cromado.
- Eje 70 cm.

Valor (sin IVA)

Giratorio cromado con corte diámetro 60 cm	1061/C	\$ 105.684
Giratorio cromado con corte diámetro 70 cm	1071/C	\$ 117.262
Giratorio cromado con corte diámetro 80 cm	1080/C	\$ 131.987

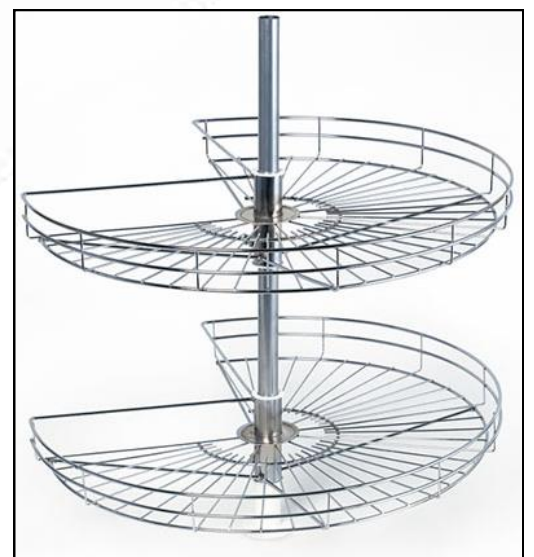

Esquinero giratorio 1/2 circulo.

- Terminación cromado.
- Eje 70 cm.



Valor (sin IVA)

1/2 giratorio cromado diámetro 70 cm	1076/C	\$ 96.818
--------------------------------------	---------------	-----------

Espejo giratorio de 180°.



- Con marco de aluminio.
- Color: Marrón Mocca.
- Dimensiones: 40 x 340 x 1000mm.

Valor (sin IVA)

Espejo giratorio Unihopper 180°	U-720-13-MO	\$ 104.191
---------------------------------	--------------------	------------



Pantalonero lateral extraíble.

- Guía telescópica 450mm.
- 12 perchas, diámetro 5mm.

Valor (sin IVA)

P101	\$ 51.039
-------------	-----------



Pantalonero central extraíble.

- Guía telescópica 400mm.
- 10 perchas.
- Cromado

Valor (sin IVA)

Cromado (alambre 6 mm)	P201	\$ 39.370
Negro (alambre 6 mm)	P201NG	\$ 39.370



Pantalonero central extraíble.

Con cierre suave.

Medidas:

Ancho x profundidad x alto

340 x 460 x 150

Valor (sin IVA)



Pantalonero central soft closing.	9351205	\$ 115.048
-----------------------------------	----------------	------------

Pantalonero extraíble cierre suave.



Con cierre suave.

- * Material aluminio.
- * Color : Gris perlado.



Valor (sin IVA)

- Medidas: 564 x 420 x 56 mm.

Pantalonero extraíble Tutti mod. de 600 mm	10756	\$ 90.120
--	--------------	-----------

Valor (sin IVA)

- Medidas: 764 x 420 x 56 mm.

Pantalonero extraíble Tutti mod. de 800 mm	10776	\$ 109.868
--	--------------	------------

Pantalonero extraíble cierre suave.



Con cierre suave.

Medidas:

Ancho x profundidad x alto
760 x 475 x 150



Valor (sin IVA)

Pantalonero extraíble Starax. M. de 800 mm	S-6709-A	\$ 166.739
--	-----------------	------------

Pantalonero extraíble cierre suave.



- Incluye guías ocultas con cierre suave.
- Color: Marrón Mocca.

Para 6 perchas. Medidas: 564 x 475 x 60 mm

Valor (sin IVA)

Pantalonero extraíble Unihopper. Modulo de 600 mm	U-720-04-60	\$ 134.204
---	--------------------	------------

Para 8 perchas. Medidas: 764 x 475 x 60 mm

Valor (sin IVA)

Pantalonero extraíble Unihopper. Modulo de 800 mm	U-720-04-80	\$ 157.657
---	--------------------	------------



Con cierre suave.

Medidas:

Ancho x profundidad x alto

340 x 460 x 150



Valor (sin IVA)

Pantalonero c/divisiones Starax módulo de 800 mm	S-6705-A	\$ 229.762
--	-----------------	------------

Cajón-canasto de almacenamiento.



- Incluye guías ocultas con cierre suave.
- Material: Aluminio.
- Color: Gris perla.
- Canasto desmontable

• Medidas: 564 x 420 x 140 mm. Valor (sin IVA)

Canasto cajón desmontable Tutti módulo de 600mm .	10256	\$ 137.437
---	--------------	------------

• Medidas: 764 x 420 x 140 mm. Valor (sin IVA)

Canasto cajón desmontable Tutti módulo de 800mm .	10276	\$ 153.836
---	--------------	------------

Cajón-canasto de almacenamiento.



- Cajón canasto desmontable.
- Incluye guías ocultas con cierre suave.
- Marco de aluminio.
- Color: Marrón Mocca.
- Para módulo de 800mm.
- Medidas: 564 x 475 x 150mm.

Código: U-720-03-80

• Medidas: 564 x 475 x 150 mm. Valor (sin IVA)

Canasto cajón desmontable Unihopper módulo de 600mm .	U-720-03-60	\$ 189.719
---	--------------------	------------

• Medidas: 764 x 475 x 150 mm. Valor (sin IVA)

Canasto cajón desmontable Unihopper módulo de 800mm .	U-720-03-80	\$ 214.800
---	--------------------	------------

Zapatero/Botinero extraíble.



- Incluye guías ocultas con cierre suave.
- Material: Aluminio.
- Color: Gris perla.

- Medidas: 564 x 420 x 160 mm. Valor (sin IVA)

Botinero extraíble Tutti módulo 600mm.	10556	\$ 152.992
--	--------------	-------------------

- Medidas: 764 x 420 x 160 mm. Valor (sin IVA)

Botinero extraíble Tutti módulo 800mm.	10576	\$ 178.183
--	--------------	-------------------

Zapatero/Botinero extraíble.



- Incluye guías ocultas con cierre suave.
- Material: Aluminio.
- Color: Marrón mocca.

- Medidas: 764 x 475 x 180 mm. Valor (sin IVA)

Botinero extraíble Starax módulo 800mm.	S-6720-A	\$ 182.991
---	-----------------	-------------------

Zapatero/Botinero extraíble.



- Medidas: 564 x 475 x 180 mm. Valor (sin IVA)

Botinero extraíble Unihopper módulo 600mm.	U-720-05-60	\$ 196.606
--	--------------------	-------------------

- Medidas: 764 x 475 x 180 mm. Valor (sin IVA)

Botinero extraíble Unihopper módulo 800mm.	U-720-05-80	\$ 239.861
--	--------------------	-------------------



Medidas:

Ancho x profundidad x alto

325 x 475 x 1000

Valor (sin IVA)

Botinero lateral izquierdo	9351184	\$ 294.457
Botinero lateral derecho	9351186	\$ 294.457



Valor (sin IVA)

Bisagra Plástica para armar botineros	BBOT	\$ 1.490
---------------------------------------	-------------	----------

- Empaque: 1 par.
- Color: Blanco.



Organizador de calzado extraíble.

- Corredera 450 mm.
- 8 pares.
- Cromado.
- Ancho de peines 390 mm

Valor (Sin IVA)

B303	\$ 29.443
-------------	------------------



Organizador de calzado extraíble.

- Corredera 450 mm.
- 12 pares.
- Cromado.
- Ancho de peines 610 mm

Valor (Sin IVA)

B307	\$ 37.108
-------------	------------------

BOTINERO REGULABLE

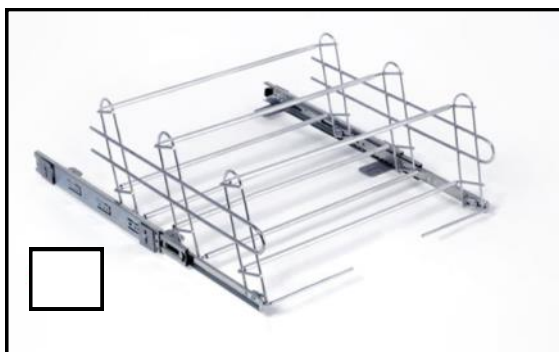

- Alto 250 mm
- Profundidad 500mm
- Cromado.
- Regulable en ancho.



Valor (Sin IVA)

De 440 mm hasta 580 mm	3013/B	\$ 74.638
De 760 mm hasta 900 mm	3013/D	\$ 81.150

Zapatero/Botinero giratorio 360°.

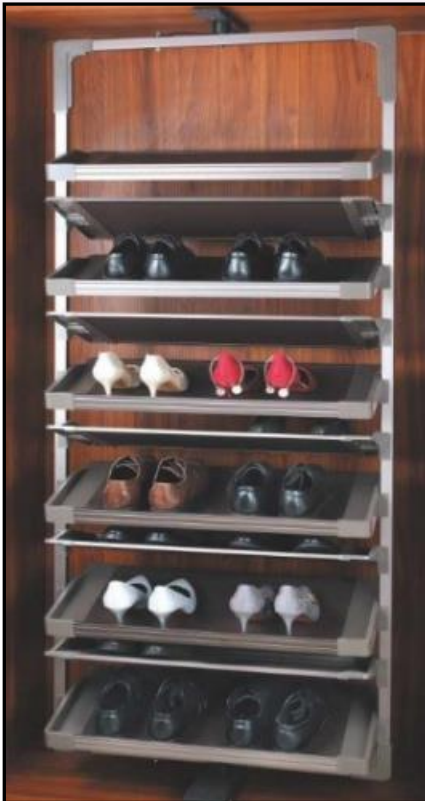

- * Zapatero giratorio 360°
- * Terminación color gris perlado con bandeja marrón.
- * Para módulo de 800 mm



- Medidas: 715 x 360 mm x (1425-1525 mm) Valor (sin IVA)

Zapatero giratorio Tutti 8 bandejas.	10C08H	\$ 443.063
--------------------------------------	---------------	-------------------

- Medidas: 715 x 360 mm x (1965-2065 mm) Valor (sin IVA)

Zapatero giratorio Tutti 12 bandejas.	10C12H	\$ 580.537
---------------------------------------	---------------	-------------------

Zapatero/Botinero giratorio 360°.



- * Zapatero giratorio
- * Terminación color mocca.
- * Para módulo de 800 mm

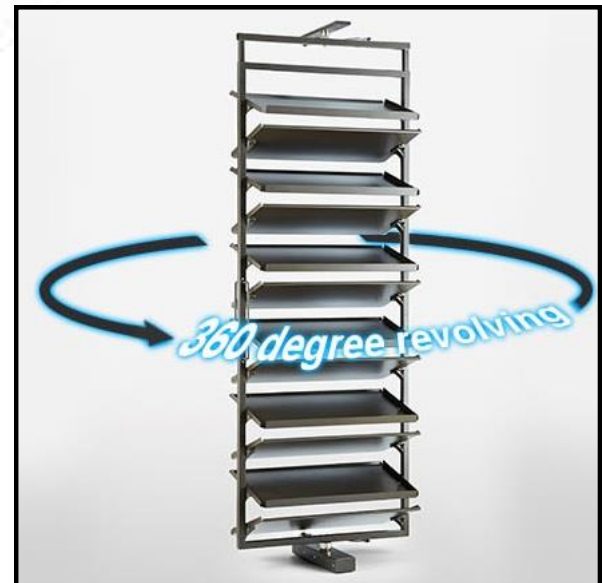

- Medidas: 700 x 340 mm x (1400-1650 mm) Valor (sin IVA)

Zapatero giratorio Unihopper 8 bandejas.	U-720-08-08	\$ 481.613
--	--------------------	-------------------

- Medidas: 700 x 340 mm x (2000-2250 mm) Valor (sin IVA)

Zapatero giratorio Unihopper 12 bandejas.	U-720-08-12	\$ 631.019
---	--------------------	-------------------

Joyero o Alhajero extraíble.



- Incluye guías ocultas con cierre suave.
- Material: Aluminio.
- Color: Gris perla.
- Interior cubierto con pana beige.

- Medidas: 564 x 420 x 61 mm. Valor (sin IVA)

Alhajero extraíble Tutti módulo 600mm.	10856	\$ 171.208
--	--------------	-------------------

- Medidas: 764 x 420 x 61 mm. Valor (sin IVA)

Alhajero extraíble Tutti módulo 800mm.	10876	\$ 192.060
--	--------------	-------------------

Joyero o Alhajero extraíble.



- Incluye guías ocultas con cierre suave.
- Material: Aluminio.
- Color: Marrón mocca..
- Interior cubierto con pana beige.

- Medidas: 564 x 475 x 70 mm. Valor (sin IVA)

Alhajero extraíble Unihopper módulo 600mm.	U-720-01-60	\$ 230.924
--	--------------------	-------------------

- Medidas: 764 x 475 x 70 mm. Valor (sin IVA)

Alhajero extraíble Unihopper módulo 800mm.	U-720-01-80	\$ 278.146
--	--------------------	-------------------



- Sistema hidráulico.
- Regulable de 600 a 830 y 830 a 1115 mm.
- Cromado.

Valor (sin IVA)

Perchero rebatible de 600 a 830 mm	PR01	\$ 62.359
Perchero rebatible de 830 a 1115 mm	PR02	\$ 62.359



* Color Mocca



Valor (sin IVA)

Perchero rebatible de 600 a 830 mm	U7200960	\$ 68.337
Perchero rebatible de 830 a 1115 mm	U7200983	\$ 68.337



Perchero extraíble superior.

- Montado en la parte superior, con cierre suave.
- Ancho del gabinete: 250mm.
- Medidas: 160 x 445 x 85mm.
- Color: Marrón Mocca.

Valor (sin IVA)

Perchero extraíble superior	U-720-06	\$ 64.044
-----------------------------	-----------------	-----------



Valor (sin IVA)

Corbatero cromado.	3021	\$ 18.688
--------------------	-------------	-----------

- Profundidad 450 mm.
- 18 ganchos móviles cromados.
- Telescópicas de extracción total.

Tabla de planchar cierre suave.



- Plegable, extraíble y giratoria.
- Ancho 300 mm
- Altura total 140 mm
- Profundidad 430 mm
- Largo extendido 800 mm
- Fácil instalación.

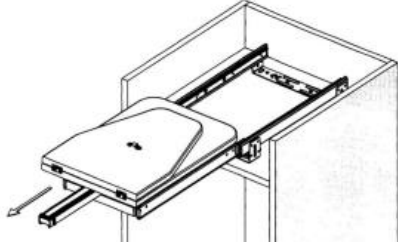

Valor (sin IVA)

Tabla para planchar Tutti	10B01	\$ 136.736
---------------------------	--------------	-------------------



- Tabla para planchar.
- Plegable, extraíble y giratoria.
- Para módulo de 400 mm
- Altura total 13.8 cm



Valor (sin IVA)

Tabla para planchar Bronzen	LM-400	\$ 140.937
-----------------------------	---------------	-------------------



Valor (sin IVA)

Tabla para planchar Unihopper	U-720-14	\$ 255.493
-------------------------------	-----------------	-------------------



Valor (sin IVA)

Percha BRIO Brillo	27315	\$ 1.596
Percha BRIO Mate	26855	\$ 1.596

Valor

Percha DRESS Brillo	27316	\$ 2.118
Percha DRESS Mate	26856	\$ 2.118





Valor (sin IVA)		
Perchero simple bronce viejo.	3300BV	\$ 978
Perchero simple cobre viejo.	3300CV	\$ 978
Perchero simple plata vieja.	3300PV	\$ 978
Perchero doble negro	3100NG	\$ 2.048
Perchero doble blanco	3100BL	\$ 2.048
Perchero doble cobre viejo	3100CV	\$ 2.048
Perchero doble bronce viejo	3100BV	\$ 2.048
Perchero doble plata vieja	3100PV	\$ 2.048
Perchero triple negro	3200NG	\$ 3.687
Perchero triple blanco	3200BL	\$ 3.687
Perchero triple bronce viejo	3200BV	\$ 3.687
Perchero triple cobre viejo	3200CV	\$ 3.687



- Largo: 3 mtrs.
- Acabado: Aluminio anodizado natural.

Valor (Sin IVA)		
	Unidad	Pack x 10
Tubo oval aluminio x 3 mts TOA	\$ 8.281	\$ 7.702



- Largo: 3 mtrs.
- Acabado: Aluminio anodizado natural.
- **Con ranura para agregar LED base 5 mm**
- **Ver modelo de led en la Página N° 16**

Opcional:



Valor (Sin IVA)		
	Unidad	Pack x 10
Tubo oval Emr aluminio p/led x 3 mts TO18.30M	\$ 8.510	\$ 7.914



Valor (Sin IVA)		
	Unidad	Pack x 10
Tubo oval aluminio negro x 3 mts L1340NG	\$ 11.099	\$ 10.322



- Largo: 3 mtrs.
- Acabado: Cromado.

Valor (Sin IVA)		
	Unidad	Pack x 10
Tubo oval cromado x 2,90 mts 3315	\$ 7.026	\$ 6.534



Valor (Sin IVA)		
	Unidad	Pack x 100
Lateral Niquelado 3015	\$ 339	\$ 316
Unidad Pack x 100		
Lateral Negro 5024NG	\$ 547	\$ 509
Unidad Pack x 100		
Central Niquelado 3115	\$ 727	\$ 676



BRONZEN°

Valor (sin IVA)

		UNIDAD	X 80 U
Tirador cilíndrico cromo mate 10 x 22 mm	TIR-CXS-M	\$ 649	\$ 604
Tirador cilíndrico negro 10 x 22 mm	TIR-CXS-N	\$ 799	\$ 743



Valor (Sin IVA)

		UNIDAD	X 100 U
Tirador Argentó Mate	2012CM	\$ 707	\$ 658
Tirador Argentó Brillo	2012CB	\$ 707	\$ 658
Tirador Argentó blanco	2012BL	\$ 668	\$ 622
Tirador Argentó negro	2012NG	\$ 668	\$ 622



BRONZEN°

Valor (sin IVA)

		UNIDAD	X 150 U
Tirador cilíndrico cromo mate 20 x 25 mm	BRZ-20X25M	\$ 948	\$ 882
Tirador cilíndrico negro 20 x 25 mm	TIR-C-N	\$ 1.128	\$ 1.049



Valor (sin IVA)

		UNIDAD	X 40 U
Tirador cilíndrico Acero inox. 20 x 25 mm	BRZ-20X25A	\$ 1.388	\$ 1.291



Valor (Sin IVA)

		UNIDAD	X 100 U
Tirador Patagonia Mate	2005CM	\$ 778	\$ 724
Tirador Patagonia Brillo	2005CB	\$ 778	\$ 724
Tirador Patagonia blanco	2005BL	\$ 668	\$ 622
Tirador Patagonia negro	2005NG	\$ 668	\$ 622



BRONZEN°

Valor (Sin IVA)

		UNIDAD	X 50 U
Tirador rayado cromo mate 18 x 25 mm	TIR-K-M	\$ 1.019	\$ 948
Tirador rayado negro 18 x 25 mm	TIR-K-N	\$ 1.228	\$ 1.142

TIRADORES.

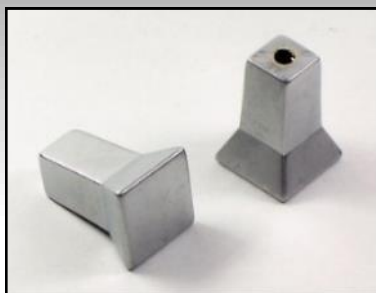

Valor (Sin IVA)

		UNIDAD	X 50 U
Tirador Catriló Mate	2011CM	\$ 1.454	\$ 1.352
Tirador Catriló Brillo	2011CB	\$ 1.454	\$ 1.352

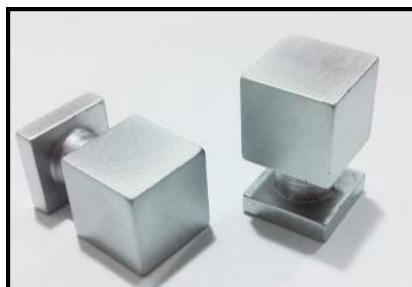

Valor (Sin IVA)

		UNIDAD	X 50 U
Tirador Allen Mate	2003CM	\$ 1.586	\$ 1.476

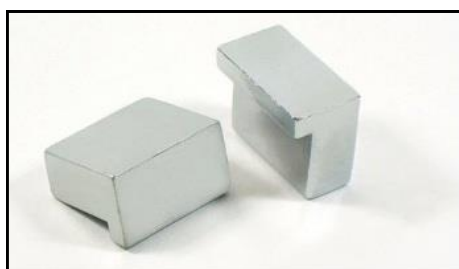

Valor (Sin IVA)

		UNIDAD	X 50 U
Tirador Tafi Mate	2090CM	\$ 1.047	\$ 973
Tirador Tafi Brillo	2090CB	\$ 1.047	\$ 973



Tirador Tafi negro	2090NG	\$ 1.047	\$ 973
--------------------	---------------	----------	--------



BRONZEN°

Valor (Sin IVA)

		UNIDAD	X 200 U
Tirador acrílico espiral 29 x 27 mm	TIR-405	\$ 416	\$ 387



BRONZEN°

Valor (Sin IVA)

		UNIDAD	X 200 U
Tirador pvc flor blanca 24 x 30 mm	TIR-403	\$ 658	\$ 612



Valor (sin IVA)

		UNIDAD	X 100 U
Tirador Limay bronce viejo	2023BV	\$ 995	\$ 926
Tirador Limay cobre viejo	2023CV	\$ 995	\$ 926
Tirador Limay plata vieja	2023PV	\$ 995	\$ 926



BRONZEN°

Valor (Sin IVA)

UNIDAD

X 200 U

Tirador argolla lisa bronce viejo 35X 17 MM TIR-201	\$ 698	\$ 649
--	--------	--------



GREENWAY.

Valor (Sin IVA)

Tirador número 12 cuadrado negro satinado. GWM12N	\$ 1.279
--	----------



GREENWAY.

Valor (Sin IVA)

Tirador número 13 redondo negro satinado. GWM13N	\$ 1.296
---	----------

Tirador número 13 redondo brillante. GWM13	\$ 1.456
---	----------

Manijas.



Valor (Sin IVA)

Manija Arrayanes 96 mm Cromo mate	1003.96 CM	\$ 1.569
-----------------------------------	-------------------	----------



Valor (Sin IVA)

		UNIDAD	X 50 U
Manija Catriel 96 mm Mate	2080.96CM	\$ 1.252	\$ 1.165

Manija Catriel 128 mm Mate	2080.128CM	\$ 1.531	\$ 1.424
----------------------------	-------------------	----------	----------



“Aconcagua”

Valor (Sin IVA)

		UNIDAD	X 50 U
Manija Aconcagua Mate	1011.96 CM	\$ 1.648	\$ 1.533
Manija Aconcagua Brillo	1011.96 CB	\$ 1.648	\$ 1.533
Manija Aconcagua Blanco	1011.96 BL	\$ 1.331	\$ 1.240
Manija Aconcagua Negro	1011.96 NG	\$ 1.331	\$ 1.240

Manija Aconcagua Mate	1011.128 CM	\$ 1.882	\$ 1.750
Manija Aconcagua Brillo	1011.128 CB	\$ 1.882	\$ 1.750



Valor (Sin IVA)

Manija puente aluminio 8 mm x 128 mm	BRZ-9828	\$ 977
Manija puente negra 8 mm x 128 mm	BRZ-9828-N	\$ 1.043



*Importada. Material : Aluminio anodizado.

Valor (Sin IVA)

Manija L Dimol 32mm	10111	\$ 1.038
Manija L Dimol 64mm	10112	\$ 1.319
Manija L Dimol 96mm	10113	\$ 1.592
Manija L Dimol 128mm	10114	\$ 1.928
Manija L Dimol 160mm	10115	\$ 2.270
Manija L Dimol 192mm	10116	\$ 2.482



Valor (Sin IVA)

Manija L Dimol 32mm negra	10111NG	\$ 1.038
Manija L Dimol 64mm negra	10112NG	\$ 1.319
Manija L Dimol 96mm negra	10113NG	\$ 1.592
Manija L Dimol 128mm negra	10114NG	\$ 1.928
Manija L Dimol 160mm negra	10115NG	\$ 2.270
Manija L Dimol 192mm negra	10116NG	\$ 2.482

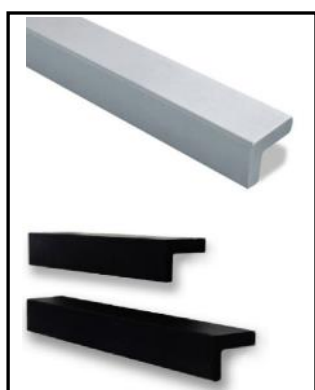

Valor (Sin IVA)

Manija barra “L” grande aluminio x 96 mm	BRZ-9596	\$ 1.838
Manija barra “L” grande aluminio x 128 mm	BRZ-9528	\$ 2.205
Manija barra “L” grande aluminio x 160 mm	BRZ-9560	\$ 2.672

Manija barra “L” grande negra x 96 mm	BRZ-9596-N	\$ 2.087
Manija barra “L” grande negra x 128 mm	BRZ-9528-N	\$ 2.746
Manija barra “L” grande negra x 160 mm	BRZ-9560-N	\$ 3.108



Valor (Sin IVA)

Manija Oberá 96 mm negra	1010NG	\$ 1.067
Manija Oberá 96 mm bronce viejo	1010BV	\$ 1.067
Manija Oberá 96 mm cobre viejo	1010CV	\$ 1.067
Manija Oberá 96 mm plata vieja	1010PV	\$ 1.067



Valor (Sin IVA)

Manija Nº15 Cubik de 96 mm negra.	GWM1596N	\$ 1.197
Manija Nº15 Cubik de 128 mm negra.	GWM15128N	\$ 1.498



Valor (Sin IVA)

Manija Nº8 Neo de 96 mm negra.	GWM0896N	\$ 1.430
--------------------------------	-----------------	----------

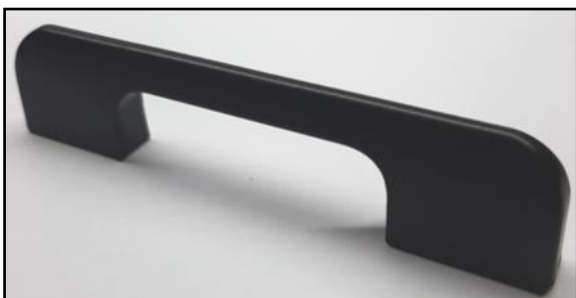

Valor (Sin IVA)

Manija Nº16 Arco de 96 mm negra.	GWM1696N	\$ 1.498
----------------------------------	-----------------	----------



Valor (Sin IVA)

Manija Nº10 de 96 mm negra.	GWM1096N	\$ 1.213
-----------------------------	-----------------	----------



Valor (Sin IVA)

Manija Nº7 clásica de 96 mm negra.	GWM0796N	\$ 1.355
------------------------------------	-----------------	----------

MANIJA IMPORTADA BARRAL ACERO INOXIDABLE. 10 MM



Dist. entrecentro	Largo total		Valor (Sin IVA)	
			UNIDAD	X CAJA 50U
96	155	MB.96INOX	\$ 876	\$ 816
128	185	MB.128INOX	\$ 964	\$ 897
160	220	MB.160INOX	\$ 1.082	\$ 1.007
192	248	MB.192INOX	\$ 1.385	\$ 1.288

Barral metálico nacional diámetro 10mm

IKT



Dist. entrecentro (en mm.)			Valor (Sin IVA)	
			UNIDAD	X 25U
96	blanco / negro	2007.96 BL / NG	\$ 1.587	\$ 1.476
128	blanco / negro	2007.128 BL / NG	\$ 1.764	\$ 1.641

Barral Dimol aluminio diámetro 10mm

DiMOL



Dist. entrecentro (en mm,)			Valor (Sin IVA)	
			UNIDAD	X 25U
64		10208	\$ 1.019	\$ 947
96		10201	\$ 1.173	\$ 1.091
128		10202	\$ 1.308	\$ 1.217
160		10207	\$ 1.436	\$ 1.336
192		10203	\$ 1.592	\$ 1.481
256		10204	\$ 1.874	\$ 1.743
320		10205	\$ 2.169	\$ 2.017

GREENWAY



Valor (Sin IVA)	
Manija N°2 Tubo de 96 mm acero inox. GWM0296	\$ 2.478
Manija N°2 Tubo de 128 mm acero inox. GWM02128	\$ 2.607



IKT

Manija aluminio "Varese"

Valor (Sin IVA)		
Manija Varese aluminio mate 160 mm	30100	\$ 2.929
Manija Varese aluminio negra 128 mm	30103	\$ 2.812
Manija Varese aluminio negra 160 mm	30102	\$ 3.347



Valor (Sin IVA)

Manija aluminio mate x 128 mm	BRZ-9428	\$ 2.947
Manija aluminio negra x 128 mm	BRZ-9428-N	\$ 2.997

Manija aluminio mate x 160 mm	BRZ-9460	\$ 3.776
Manija aluminio negra x 160 mm	BRZ-9460-N	\$ 3.846

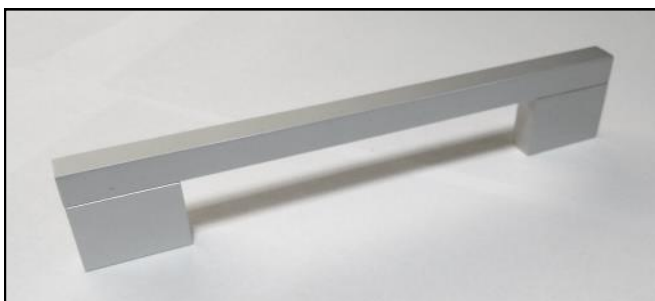

Manija "Olivia"

Valor (Sin IVA)

Manija aluminio Olivia 160 mm	7-160	\$ 3.773
Manija aluminio Olivia 224 mm	7-224	\$ 4.277
Manija aluminio Olivia 320 mm	7-320	\$ 5.364



Valor (Sin IVA)

Manija aluminio Carmen 128 mm	6-128	\$ 2.478
-------------------------------	--------------	----------

Manija aluminio Carmen 160 mm	6-160	\$ 2.834
-------------------------------	--------------	----------



Manija "Marcela"

Valor (Sin IVA)

Manija aluminio Marcela 128 mm	4-128	\$ 3.008
Manija aluminio Marcela 192 mm	4-192	\$ 3.961



Valor (Sin IVA)

Manija "U" recta acero inox 10 x 10 x 128 mm	BRZ972810A	\$ 2.587
Manija "U" recta acero inox 10 x 10 x 160 mm	BRZ976010A	\$ 2.747
Manija "U" recta acero inox 10 x 10 x 192 mm	BRZ979210A	\$ 2.785



Medidas: 15 x 15

Manija "Acon" acero inoxidable.

A: 35 mm

Valor (Sin IVA)

Manija acero inox. "Acon" 128 mm	IM197	\$ 3.908
Manija acero inox. "Acon" 160 mm	IM198	\$ 4.192
Manija acero inox. "Acon" 192 mm	IM199	\$ 4.474
Manija acero inox. "Acon" 224 mm	IM200	\$ 4.818

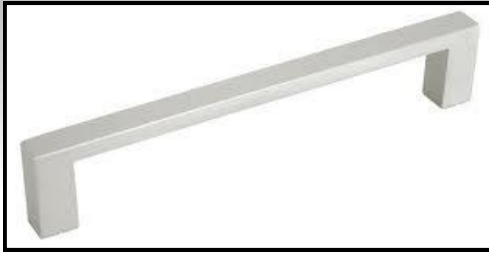

Valor (Sin IVA)

Manija Aluminio EMR	UC10.128M	\$ 4.627
Manija Aluminio EMR	UC10.160M	\$ 5.782

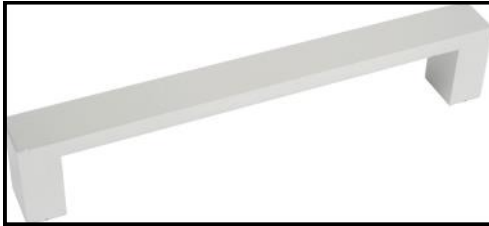

Valor (Sin IVA)

Manija Aluminio EMR	UC15.128M	\$ 6.175
Manija Aluminio EMR	UC15.160M	\$ 8.122

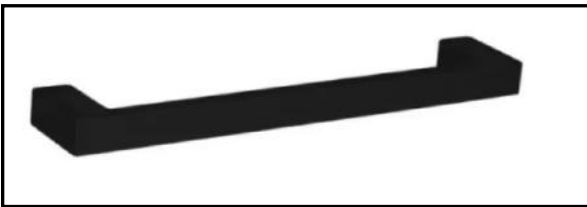

Valor (Sin IVA)

Manija negra EMR 10 x 128 mm	UC10.128NG	\$ 4.627
Manija negra EMR 10 x 160 mm	UC10.160NG	\$ 5.782



Valor (Sin IVA)

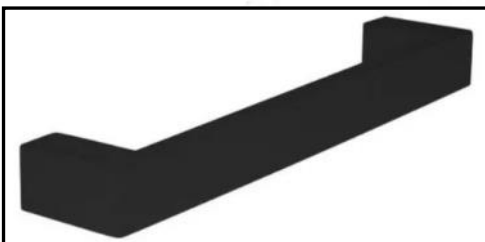

Manija negra EMR 15 x 128 mm	UC15.128NG	\$ 6.175
Manija negra EMR 15 x 160 mm	UC15.160NG	\$ 8.122

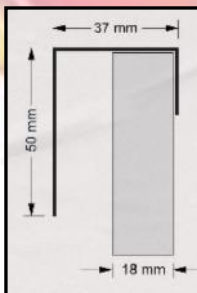

Valor (Sin IVA)

Manija para mueble redonda.	R03.010.2	\$ 1.163
-----------------------------	------------------	----------



Valor (Sin IVA)

Cubeta redonda D35mm cromo mate	CUB-M	\$ 419
Cubeta redonda D35mm cromo brillante	CUB-B	\$ 1.199
Cubeta redonda D35mm cepillado inoxidable	CUB-A	\$ 419
Cubeta redonda D35mm negra	CUB-N	\$ 419



Cubeta "Regina"

Valor (Sin IVA)

Regina 64 mm Cromo mate	2300CM	\$ 2.646
Regina 64 mm Cromo brillo	2300CB	\$ 2.646
Regina 64 mm blanca	2300BL	\$ 1.461
Regina 64 mm negra	2300NG	\$ 1.461
Regina 64 mm cobre	2300COB	\$ 1.461
Regina 64 mm bronce	2300BRN	\$ 1.461



* Incluye tornillos negros para fijación



Cubeta "Rosario"

64 MM

Valor (Sin IVA)

Cubeta Rosario plata vieja	2340PV	\$ 1.327
Cubeta Rosario bronce viejo	2340BV	\$ 1.327
Cubeta Rosario cobre viejo	2340CV	\$ 1.327



Cubeta "Hamilton"

84 MM

Valor (Sin IVA)

Cubeta Hamilton cobre viejo	2310CV	\$ 1.327
Cubeta Hamilton bronce viejo	2310BV	\$ 1.327
Cubeta Hamilton plata vieja	2310PV	\$ 1.327

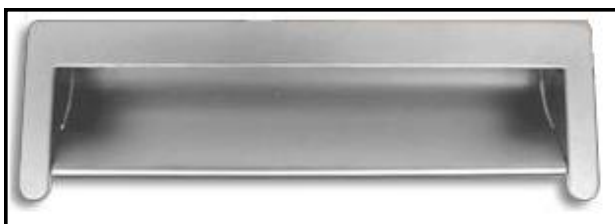

Valor (Sin IVA)

Cubeta zamak EMR C40.128CM	C40.128CM	\$ 10.101
----------------------------	------------------	-----------



Valor (Sin IVA)

Cubeta aluminio rectangular 160 x 36 mm	CUB-160	\$ 1.199
Cubeta negra rectangular 160 x 36 mm	CUB-160-N	\$ 1.398

Guía Tipo Z.

- Disponible en colores: Blanco y negro.
- Capacidad de carga: 20 kg.



Valor (Sin IVA)

Montaje (mm).	Unidad	X Caja
250	CZW25	\$ 1.373 / \$ 1.277
300	CZW30	\$ 1.606 / \$ 1.494
350	CZW35	\$ 1.815 / \$ 1.688
400	CZW40	\$ 1.938 / \$ 1.803
450	CZW45	\$ 2.191 / \$ 2.038
500	CZW50	\$ 2.423 / \$ 2.253
550	CZW55	\$ 2.756 / \$ 2.563
600	CZW60	\$ 3.046 / \$ 2.833



Valor (Sin IVA)

Unidad	X Caja
*****	*****
CZD30	\$ 1.981 / \$ 1.842
CZD35	\$ 2.239 / \$ 2.082
CZD40	\$ 2.425 / \$ 2.256
CZD45	\$ 2.698 / \$ 2.509
CZD50	\$ 2.964 / \$ 2.757
CZD55	\$ 3.521 / \$ 3.275
*****	*****

Lateral de cajón.



- Disponible en color blanco.
- Capacidad de carga 25kg

Valor (Sin IVA)

	Unidad	X Caja
Lateral de cajón de 86 x 500 mm	555.94.750	\$ 11.198 / \$ 10.415
Lateral de cajón de 118 x 500 mm	555.95.750	\$ 13.211 / \$ 12.287
Lateral de cajón de 150 x 500 mm	555.96.750	\$ 14.756 / \$ 13.724

- **Altura 35 mm**
- **Disponible en terminación: Zincado .**

CAPACIDAD DE CARGA 25 KG

Línea estándar STD



Valor (Sin IVA)

	Unidad	X 20 unid.
300	STDG30	\$ 2.594 / \$ 2.412
350	STDG35	\$ 3.037 / \$ 2.824
400	STDG40	\$ 3.470 / \$ 3.227
450	STDG45	\$ 3.899 / \$ 3.626
500	STDG50	\$ 4.329 / \$ 4.026

Línea Ducasse STD



Valor (Sin IVA)

	Unidad	X 20 unid.
300	CTDS30	\$ 4.208 / \$ 3.913
350	CTDS35	\$ 4.841 / \$ 4.502
400	CTDS40	\$ 5.580 / \$ 5.189
450	CTDS45	\$ 6.308 / \$ 5.866
500	CTDS50	\$ 7.028 / \$ 6.536

- **Altura 45 mm**
- **Disponible en terminación: Zincado y negro.**

CAPACIDAD DE CARGA 30 KG



Valor (Sin IVA)

	Unidad	X 15 unid.
250	CTW25	\$ 2.964 / \$ 2.757
300	CTW30	\$ 3.557 / \$ 3.308
350	CTW35	\$ 4.150 / \$ 3.860
400	CTW40	\$ 4.743 / \$ 4.411
450	CTW45	\$ 5.335 / \$ 4.962
500	CTW50	\$ 5.928 / \$ 5.513
550	CTW55	\$ 6.521 / \$ 6.065
600	CTW60	\$ 6.501 / \$ 6.046
650	CTW65	\$ 7.043 / \$ 6.550
700	CTW70	\$ 7.584 / \$ 7.054

- **Altura 45 mm**
- **Disponibile en terminación: Zincado y negro.**

CAPACIDAD DE CARGA 30 KG

Línea Hafele

HÄFELE



		Valor (Sin IVA)	
		Unidad	X 12 unid
300	zincado / negro	494.02.361 / 494.02.371	\$ 6.423 / \$ 5.974
350	zincado / negro	494.02.362 / 494.02.372	\$ 7.408 / \$ 6.890
400	zincado / negro	494.02.363 / 494.02.373	\$ 8.392 / \$ 7.805
450	zincado / negro	494.02.364 / 494.02.374	\$ 9.373 / \$ 8.717
500	zincado / negro	494.02.365 / 494.02.375	\$ 10.068 / \$ 9.363

- **Altura 45 mm**
- **Disponibile en terminación: Zincado y negro.**

CAPACIDAD DE CARGA 45 KG

Línea Ducasse .

DUCASSE
INDUSTRIAL



		Valor (Sin IVA)	
		Unidad	X 12 unid
300	CTD30	\$ 7.923	\$ 7.368
350	CTD35	\$ 8.969	\$ 8.341
400	CTD40	\$ 9.825	\$ 9.137
450	CTD45	\$ 10.761	\$ 10.008
500	CTD50	\$ 11.849	\$ 11.019
550	CTD55	\$ 12.726	\$ 11.835
600	CTD60	\$ 13.656	\$ 12.700

- **Altura 45 mm**

**TELESCÓPICA CIERRA SUAVE + PUSH ON ,
DOBLE FUNCION**



GREENWAY

CAPACIDAD DE CARGA 30 KG

		Valor (Sin IVA)	
		Unidad	X 15 unid
400	TGM40N / TGM40Z	\$ 14.190	\$ 13.197
450	TGM45N / TGM45Z	\$ 15.499	\$ 14.414
500	TGM50N / TGM50Z	\$ 17.227	\$ 16.022

Guía Telescópica con freno.

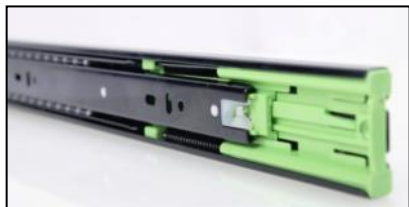

Valor (Sin IVA)

			Unidad	Pack x 10
300	zincado / negro	CTF30	\$ 7.942	\$ 7.386
350	zincado / negro	CTF35	\$ 8.766	\$ 8.152
400	zincado / negro	CTF40	\$ 9.415	\$ 8.756
450	zincado / negro	CTF45	\$ 10.224	\$ 9.508
500	zincado / negro	CTF50	\$ 11.033	\$ 10.261
550	zincado	CTF55	\$ 11.785	\$ 10.960

Línea Ducasse



Valor (Sin IVA)

			Unidad	Pack x 12
400	zincado	CTFD40Z	\$ 14.394	\$ 13.386
450	zincado	CTFD45Z	\$ 15.594	\$ 14.502
500	zincado	CTFD50Z	\$ 16.794	\$ 15.618

Línea Hafele



Valor (Sin IVA)

			Unidad	Pack x 12
300mm	zincado / negro	494.02.061 / 071	\$ 12.589	\$ 11.709
350mm	zincado / negro	494.02.062 / 072	\$ 13.834	\$ 12.866
400mm	zincado / negro	494.02.063 / 073	\$ 15.088	\$ 14.032
450mm	zincado / negro	494.02.064 / 074	\$ 16.327	\$ 15.184
500mm	zincado / negro	494.02.065 / 075	\$ 17.578	\$ 16.348

Guía Telescópica push open.

Línea standard



Valor (Sin IVA)

			Unidad	Pack x 10
350	zincado / negro	CTP35	\$ 8.486	\$ 7.892
400	zincado / negro	CTP40	\$ 9.274	\$ 8.625
450	zincado / negro	CTP45	\$ 10.061	\$ 9.357
500	zincado / negro	CTP50	\$ 10.849	\$ 10.090

Línea Ducasse



Valor (Sin IVA)

			Unidad	Pack x 12
400	zincado	CTPD40Z	\$ 13.682	\$ 12.724
450	zincado	CTPD45Z	\$ 14.871	\$ 13.830
500	zincado	CTPD50Z	\$ 15.945	\$ 14.829

Línea Hafele



Valor (Sin IVA)

			Unidad	Pack x 12
300mm	zincada / negra	494.02.081 / 091	\$ 10.995	\$ 10.226
350mm	zincada / negra	494.02.082 / 092	\$ 12.330	\$ 11.467
400mm	zincada / negra	494.02.083 / 093	\$ 13.667	\$ 12.710
450mm	zincada / negra	494.02.084 / 094	\$ 15.002	\$ 13.952
500mm	zincada / negra	494.02.085 / 095	\$ 16.338	\$ 15.195

Guía oculta cierra suave extracción total.



Capacidad de carga de 30 kg.

Valor (Sin IVA)

		Unidad	Pack x 10
Guía oculta c/freno de 400 mm	COF40	\$ 17.212	\$ 16.007
Guía oculta c/freno de 450 mm	COF45	\$ 18.396	\$ 17.108
Guía oculta c/freno de 500 mm	COF50	\$ 19.240	\$ 17.893



Capacidad de carga de 30 kg.

Valor (Sin IVA)

		Unidad	Pack x 10
Guía oculta c/freno de 350 mm	433.03.283	\$ 21.782	\$ 20.257
Guía oculta c/freno de 400 mm	433.03.284	\$ 22.719	\$ 21.130
Guía oculta c/freno de 450 mm	433.03.285	\$ 24.184	\$ 22.492
Guía oculta c/freno de 500 mm	433.03.286	\$ 24.790	\$ 23.056

Guía oculta push open extracción total.



Valor (Sin IVA)

		Unidad	Pack x 10
Guía oculta push open de 400 mm	COP40	\$ 16.880	\$ 15.698
Guía oculta push open de 450 mm	COP45	\$ 17.875	\$ 16.624
Guía oculta push open de 500 mm	COP50	\$ 18.358	\$ 17.073

- Con enganche frontal que permite una rápida y fácil sujeción/extracción de la guía la cajón.
- Montaje invisible (la guía no se ve, incluso con el cajón abierto).

Guía oculta push open y cierra suave extracción total.



Valor (Sin IVA)

		Unidad	Pack x 10
Guía oculta push open y cierra suave de 450 mm	COPF45	\$ 21.671	\$ 20.154
Guía oculta push open y cierra suave de 500 mm	COPF50	\$ 22.670	\$ 21.083

- Con enganche frontal que permite una rápida y fácil sujeción/extracción de la guía la cajón.
- Montaje invisible (la guía no se ve, incluso con el cajón abierto).
- Cumple la doble función, push open y cierra suave.

BRONZEN[®]



Valor (Sin IVA)

		Unidad	Pack x 6
Lateral c/freno 84 x 500 mm negro Bronzen	BRZ-2750-N	\$ 28.828	\$ 26.810
Lateral c/freno 84 x 500 mm grafito Bronzen	BRZ-2750-F	\$ 28.828	\$ 26.810
Lateral c/freno 84 x 500 mm blanco Bronzen	BRZ-2750-B	\$ 28.828	\$ 26.810



Valor (Sin IVA)

* Incluye un par de set de barral de cajón.

		Unidad	Pack x 6
Lateral c/freno 167 x 500 mm negro Bronzen	BRZ-2850-N	\$ 33.873	\$ 31.502
Lateral c/freno 167 x 500 mm grafito Bronzen	BRZ-2850-F	\$ 33.873	\$ 31.502
Lateral c/freno 167 x 500 mm blanco Bronzen	BRZ-2850-B	\$ 33.873	\$ 31.502



Valor (Sin IVA)

* Incluye dos pares de set de barral de cajón.

		Unidad	Pack x 6
Lateral c/freno 199 x 500 mm negro Bronzen	BRZ-2950-N	\$ 42.521	\$ 39.545
Lateral c/freno 199 x 500 mm grafito Bronzen	BRZ-2950-F	\$ 42.521	\$ 39.545
Lateral c/freno 199 x 500 mm blanco Bronzen	BRZ-2950-B	\$ 42.521	\$ 39.545

Lateral doble pared con freno.



Valor (Sin IVA)

		Unidad	Pack x 6
Lateral c/freno blanco 88 x 450 mm	LCFG450	\$ 30.090	\$ 27.984
Lateral c/freno blanco 88 x 500 mm	LCFG500	\$ 30.402	\$ 28.274
Lateral c/freno blanco 152 x 500 mm	LCFG152	\$ 43.266	\$ 40.237



Valor (Sin IVA)

		Unidad	Pack x 6
Lateral c/freno 83 x 500 mm	11-425	\$ 46.787	\$ 43.511



Valor (Sin IVA)

BLANCO:

		Unidad	Pack x 6
Lateral c/freno 84 x 500 mm	552.56.795	\$ 44.022	\$ 40.941
Lateral c/freno 120 x 500 mm	552.54.795	\$ 45.013	\$ 41.863

GRIS:

Valor (Sin IVA)

		Unidad	Pack x 6
Lateral c/freno gris 84 x 500 mm	552.56.695	\$ 44.022	\$ 40.941
Lateral c/freno gris 120 x 500 mm	552.54.695	\$ 45.013	\$ 41.863



Valor (Sin IVA)

		Unidad	Pack x 6
Par de varilla longitudinal cuadrada blanca x 500mm	552.51.715	\$ 12.346	\$ 11.483
Par de varilla longitudinal cuadrada gris x 500mm	552.51.515	\$ 12.883	\$ 11.982



Valor (Sin IVA)

		Unidad	Pack x 6
Lateral con freno Grupo Euro 84 x 500 mm blanco	ES84B	\$ 32.267	\$ 30.008
Lateral con freno Grupo Euro 84 x 500 mm antracita	ES84A	\$ 32.267	\$ 30.008
Set barra longitudinal cuadrado Grupo Euro Blanco	GCES84B	\$ 5.205	\$ 4.841
Set barra longitudinal cuadrado Grupo Euro antracita	GCES84A	\$ 5.205	\$ 4.841



BLANCO:

Valor (Sin IVA)

		Unidad	Pack x 6
Lateral c/freno 80 x 500 mm	U9508050B	\$ 47.692	\$ 44.354
Lateral c/freno 120 x 500 mm	U95012050B	\$ 52.581	\$ 48.901
Lateral c/freno 170 x 500 mm	U95017050B	\$ 59.729	\$ 55.548

BLANCO:

Valor (Sin IVA)

		Unidad	Pack x 10
Set barral rectangular x 500 mm blanco	U-955-50B	\$ 8.396	\$ 7.809

Sistema puerta oculto Slido Eclipse



- * Para peso de puerta hasta 16 kg
- * Altura máxima de puerta 1500 mm
- * Corredera de 600 mm de profundidad
- * Profundidad de introducción 486 mm máximo.

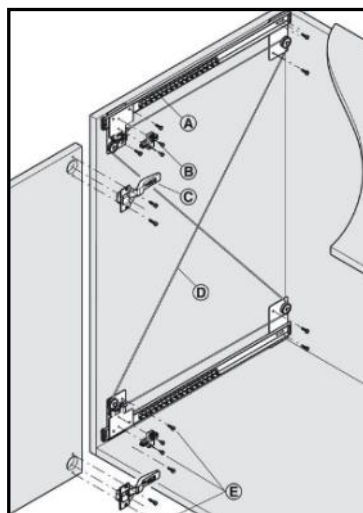
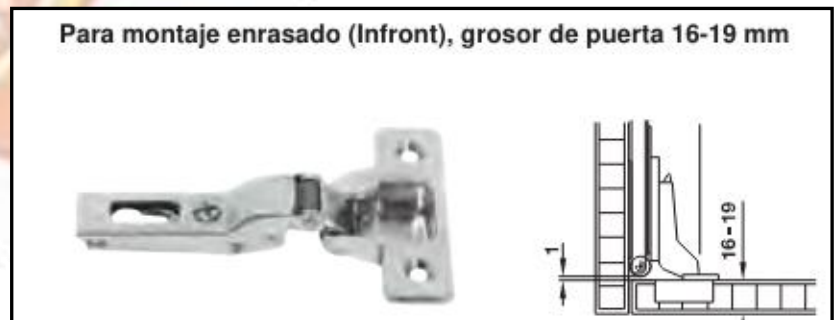

Valor (sin IVA)

Sistema Slido Eclipse x 600 mm	408.25.360	\$ 108.580
Bisagras para fijación de puerta c/accesorios por par.	408.24.020	\$ 41.675



Valor (Sin IVA)

Unidad Pack x 250

Bisagra 35mm Codo 0 estándar	BWC035	\$ 447	\$ 416
------------------------------	---------------	--------	--------



Unidad Pack x 200

Bisagra 35mm Codo 0 Ducasse Premium	16-100	\$ 1.027	\$ 955
-------------------------------------	---------------	----------	--------



Unidad Pack x 250

Bisagra 35mm Codo 0 Metalla Hafele	311.90.500	\$ 644	\$ 599
------------------------------------	-------------------	--------	--------

Base para bisagra Metalla Hafele	311.98.500	\$ 189	\$ 176
----------------------------------	-------------------	--------	--------



Valor (Sin IVA)

Unidad Pack x 250

Bisagra 35mm Codo 9 estandard	BWC935	\$ 447	\$ 416
-------------------------------	---------------	--------	--------



Unidad Pack x 200

Bisagra 35mm Codo 9 Ducasse Premium	16-103	\$ 1.027	\$ 955
-------------------------------------	---------------	----------	--------



Unidad Pack x 250

Bisagra 35mm Codo 9 Metalla Hafele	311.90.501	\$ 644	\$ 599
------------------------------------	-------------------	--------	--------

Base para bisagra Metalla Hafele	311.98.500	\$ 189	\$ 176
----------------------------------	-------------------	--------	--------



Valor (Sin IVA)

Unidad Pack x 250

Bisagra 35mm Codo 18 estándar	BWC1835	\$ 447	\$ 416
-------------------------------	----------------	--------	--------



Unidad Pack x 200

Bisagra 35mm Codo 18 Ducasse Premium	16-106	\$ 1.027	\$ 955
--------------------------------------	---------------	----------	--------

Bisagra con base clip desmontable.



Valor (Sin IVA)

Unidad Pack x 250

Bisagra Metalla c/clip 35 mm codo 0	311.04.239	\$ 1.083	\$ 1.008
-------------------------------------	-------------------	----------	----------

Bisagra Metalla c/clip 35 mm codo 9	311.04.240	\$ 1.277	\$ 1.189
-------------------------------------	-------------------	----------	----------

Bisagra Metalla c/clip 35 mm codo 18	311.04.241	\$ 1.293	\$ 1.203
--------------------------------------	-------------------	----------	----------

Placa de montaje Metalla Clip	311.71.570	\$ 182	\$ 170
-------------------------------	-------------------	--------	--------



BISAGRAS CAZOLETA DE 26 MM

Valor (Sin IVA)

Unidad Pack x 250

Bisagra 26mm Codo 0	BWC026	\$ 353	\$ 328
---------------------	---------------	--------	--------

Bisagra 26mm Codo 9	BWC926	\$ 353	\$ 328
---------------------	---------------	--------	--------

Bisagra 26mm Codo 18	BWC1826	\$ 353	\$ 328
----------------------	----------------	--------	--------

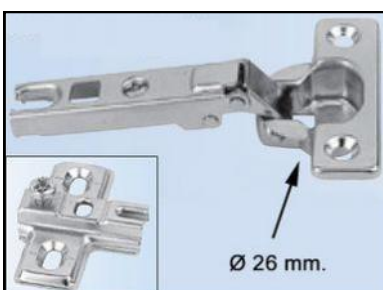



		Valor (Sin IVA)	
		Unidad	Pack x 100
Bisagra 35mm Codo 180	BWC180	\$ 2.012	\$ 1.871

		Valor (Sin IVA)	
		Unidad	Pack x 100
Bisagra 35mm Codo 180 cierra suave.	BGC180CF	\$ 4.000	\$ 3.720



		Valor (Sin IVA)	
		Unidad	Pack x 100
Bisagra 35 mm Intermedia	BWINT	\$ 1.129	\$ 1.050



		Valor (Sin IVA)	
Bisagra 35 mm ángulo ciego "pilastra"	311.66.522	\$ 1.291	
Placa de montaje Metalla Clip	311.71.570	\$ 188	



		Valor (sin IVA)	
Bisagra ángulo ciego con clip Greenway	GW35AC	\$ 790	

Bisagras push on.

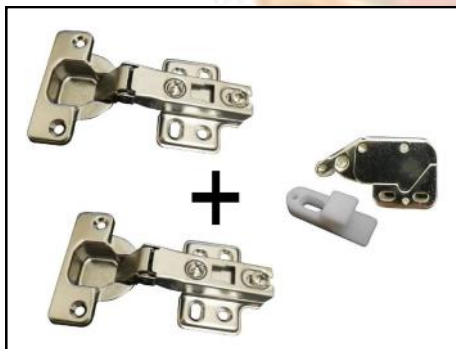

		Valor (Sin IVA)	
Conjunto bisagra push on codo 0 (2 bisagras + 1 reten)	BGC0PO	\$ 2.418	
Conjunto bisagra push on codo 9 (2 bisagras + 1 reten)	BGC9PO	\$ 2.418	
Conjunto bisagra push on codo 18 (2 bisagras + 1 reten)	BGC18PO	\$ 2.418	



		Valor (Sin IVA)	
		Unidad	Pack x 200
Bisagra push on c/clip 35 mm codo 0	311.84.506	\$ 1.217	\$ 1.132
Bisagra push on c/clip 35 mm codo 9	311.84.507	\$ 1.409	\$ 1.311
Bisagra push on c/clip 35 mm codo 18	311.84.508	\$ 1.419	\$ 1.321
Placa de montaje Metalla Clip	311.71.570	\$ 182	\$ 170
Reten expulsor mini latch	245.54.701	\$ 5.486	



		Valor (Sin IVA)	
Bisagra push on 35 mm codo 0	16-172	\$ 1.120	
Bisagra push on 35 mm codo 9	16-173	\$ 1.120	
Bisagra push on 35 mm codo 18	16-174	\$ 1.120	
Reten expulsor	03-330	\$ 2.114	



Bisagras clip cierra suave.

KW

Valor (Sin IVA)

		Unidad	Pack x 50
Bisagra standard Codo 0 con Freno	BWC0CF	\$ 1.214	\$ 1.129
Bisagra standard Codo 9 con Freno	BWC9CF	\$ 1.214	\$ 1.129
Bisagra standard Codo 18 con Freno	BWC18CF	\$ 1.214	\$ 1.129



GREENWAY

Valor (Sin IVA)

		Unidad	Pack x 50
Bisagra Codo 0 con Freno y base 3D	BGC0CF	\$ 2.192	\$ 2.039
Bisagra Codo 9 con Freno y base 3D	BGC9CF	\$ 2.192	\$ 2.039
Bisagra Codo 18 con Freno base 3D	BGC18CF	\$ 2.192	\$ 2.039



**NIQUEL
NEGRA**

Haits

Valor (Sin IVA)

		Unidad	Pack x 50
Bisagra negra Codo 0 con Freno y base 3D	02.022	\$ 2.411	\$ 2.242
Bisagra negra Codo 9 con Freno y base 3D	02.023	\$ 2.411	\$ 2.242

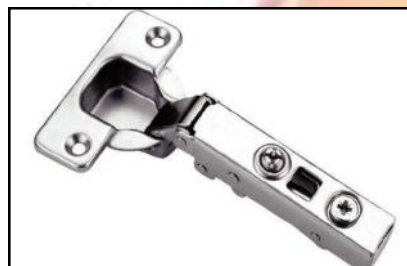

HÄFELE

Valor (Sin IVA)

		Unidad	Pack x 50
Bisagra cierra suave c/clip 35 mm codo 0	311.04.003	\$ 2.516	\$ 2.340
Bisagra cierra suave c/clip 35 mm codo 9	311.04.004	\$ 2.652	\$ 2.467
Placa de montaje Metalla Clip	311.71.570	\$ 182	\$ 170
Placa de montaje Metalla 3D Clip	311.70.610	\$ 516	\$ 480



- * Base clip oculta recta.
- * Regulación 3D.
- * Cierra suave.

GRUPO euro
Aluminio hecho producto

Valor (Sin IVA)

		Unidad	Pack x 100
Bisagra Eurotec codo 0 cierra suave.	BETCO	\$ 2.759	\$ 2.566





			Valor (Sin IVA)	
			Unidad	Pack x 50
Bisagra Codo 0 con Freno y base 3D	U-752-01		\$ 3.170	\$ 2.948
Bisagra Codo 9 con Freno y base 3D	U-752-09		\$ 3.170	\$ 2.948
Bisagra Codo 18 con Freno base 3D	U-752-15		\$ 3.170	\$ 2.948



			Valor (Sin IVA)	
			Unidad	Pack x 40
Bisagra Codo 0 con freno y base 3D	16-150		\$ 3.786	\$ 3.521
Bisagra Codo 9 con freno y base 3D	16-151		\$ 3.786	\$ 3.521
Bisagra Codo 18 con freno y base 3D	16-152		\$ 3.786	\$ 3.521



BISAGRA CON RETÉN PARA VIDRIO - CROMO

			Valor (sin IVA)	
Bisagra con retén para vidrio x par.	BRZ-1196		\$ 6.813	



BISAGRA OCULTA ACERADA

			Valor (Sin IVA)	
Bisagra oculta 45 mm x 12 mm acerada x par.	BRZ-5202		\$ 7.687	
Bisagra oculta 60 mm x 12 mm acerada x par.	BRZ-5206		\$ 10.762	
Bisagra oculta 69 mm x 15 mm acerada x par.	BRZ-5207		\$ 14.277	



			Valor (sin IVA)	
Bisagra oculta de Pvc	BRZ-5201		\$ 639	

Valor (Sin IVA)

Bisagra libro zinc amarillo de 63 mm	BL63	\$ 229
--------------------------------------	-------------	--------



BRONZEN®

Valor (Sin IVA)

Bisagra piano niquel 1800 x 32 mm	BRZ-5718	\$ 4.612
-----------------------------------	-----------------	----------



HÄFELE

Valor (Sin IVA)

Bisagra piano Hafele niquelada x 3.5 mts	351.01.735	\$ 26.660
--	-------------------	-----------



Valor (Sin IVA)

Fresa de 26 mm de widia	50-003	\$ 12.013
Fresa de 35 mm de widia (con tope)	50-004	\$ 15.194



Valor (Sin IVA)

Accesorio led para bisagras. Incluye pila.	0350	\$ 1.452
--	-------------	----------

HERRAMIENTAS

DORKING
 CALIDAD DESDE SIEMPRE

Valor (Sin IVA)

Grampa Dorking 84-08 x 10.000U	DK/1840800H	\$ 10.951
Grampa Dorking 84-10 x 10.000U	DK/1841000H	\$ 12.499
Grampa Dorking 84-12 x 10.000U	DK/1841200H	\$ 14.380
Grampa Dorking 84-14 x 10.000U	DK/1841400H	\$ 16.927
Grampa Dorking 90-15 x 12.670U	DK/1901503	\$ 53.537
Grampa Dorking 90-20 x 9.600U	DK/1902003	\$ 41.733
Grampa Dorking 90-25 x 8.060U	DK/1902503	\$ 41.012
Grampa Dorking 90-30 x 6.800U	DK/1903004	\$ 43.020
Grampa Dorking 90-40 x 4.800U	DK/1904004	\$ 33.328



Valor (Sin IVA)

Clavillo Dorking tipin 20 x 5000U	DK/1032000H	\$ 11.096
Clavillo Dorking tipin 25 x 5000U	DK/1032500H	\$ 11.943
Clavillo Dorking tipin 30 x 5000U	DK/1033000H	\$ 13.605
Clavillo Dorking tipin 35 x 5000U	DK/1033500H	\$ 14.687
Clavillo Dorking tipin 38 x 5000U	DK/1033800H	\$ 15.757
Clavillo Dorking tipin 50 x 5000U	DK/1035000H	\$ 19.081



Valor (Sin IVA)

Grampa 90/30 CEBE estuche x 4000 unid.	9030C	\$ 22.775
Grampa 90/40 CEBE estuche x 3000 unid.	9040C	\$ 18.750
Grampa 84/08 CEBE estuche x 16000 unid.	8408C	\$ 15.770
Grampa 84/11 CEBE estuche x 12000 unid.	8411C	\$ 15.530
Grampa 84/14 CEBE estuche x 10000 unid.	8414C	\$ 15.234
Grampa 97/14 CEBE estuche x 6250 unid.	9714C	\$ 10.990

Valor (Sin IVA)

Clavo tipo SK 320 BEA estuche x 5000 unid.	SK320CBE	\$ 9.431
Clavo tipo SK 325 BEA estuche x 5000 unid.	SK325CBE	\$ 10.151
Clavo tipo SK 330 BEA estuche x 5000 unid.	SK330CBE	\$ 11.564
Clavo tipo SK 335 BEA estuche x 5000 unid.	SK335CBE	\$ 12.483
Clavo tipo SK 340 BEA estuche x 5000 unid.	SK340CBE	\$ 13.933
Clavo tipo SK 350 BEA estuche x 5000 unid.	SK350CBE	\$ 16.281





HAFELE

Valor (Sin IVA)

Metro de madera Hafele x 2 mts.	002.80.203	\$ 11.062
---------------------------------	-------------------	-----------



EVEL®

Valor (Sin IVA)

Metro de PVC Evel x 1 mt	16100/1	\$ 5.527
Metro de PVC Evel x 2 mts	16200/1	\$ 11.295



Valor (Sin IVA)

Cinta métrica Evel x 2 mts	16102/1	\$ 4.113
Cinta métrica Evel Retroblock x 2 mts	16502/1	\$ 5.614



Valor (Sin IVA)

Cinta métrica Evel Retroblock x 3 mts	16503/1	\$ 7.632
Cinta métrica Evel Retroblock x 5 mts	16505/1	\$ 10.285



Valor (Sin IVA)

Cinta métrica Evel Retroblock reforzada x 5 mts	16525/1	\$ 13.800
---	----------------	-----------



meta

Valor (Sin IVA)

Lapiz Mota carpintero 180 mm	LP18	\$ 423
------------------------------	-------------	--------



Varilla de acero Cromo Molibdeno Vanadio mecanizada con tratamiento térmico en la punta e imantada.
Terminación satinada anticorrosión. Cabo anatómico bi-inyectado de alta resistencia.

Valor (Sin IVA)

Destornillado Mota phillips 100 mm	DPH210	\$ 3.577
Destornillado Mota phillips 150 mm	DPH215	\$ 3.833
Destornillado Mota phillips 25 mm	DPH202	\$ 2.939



BROCAS PUNTA DE WIDIA

Valor(Sin IVA)

Unidad

Broca de widia Mota 6 mm	W06	\$ 1.669
Broca de widia Mota 8 mm	W08	\$ 2.208



Valor(Sin IVA)

Unidad

Broca de widia Fischer 6 mm	614606	\$ 3.068
Broca de widia Fischer 8 mm	614608	\$ 4.118

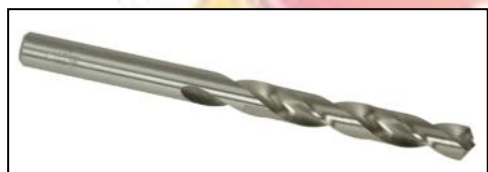

BROCAS DE ACERO RÁPIDO

Valor(Sin IVA)

Unidad

Broca acero rápido 2.75 mm	M027	\$ 1.793
Broca acero rápido 3 mm	M03	\$ 1.978



- Alicate.
- Cortador de hilo.
- Abridor de garras.
- Llave de ranura pequeña / media / grande.
- Llave Phillips.
- Lima.
- Perforador.
- Cuchillo pequeño.
- Sierra lateral.

Valor(Sin IVA)

Unidad

Pinza multifunción	494.04.000	\$ 22.013
--------------------	-------------------	-----------

EMBALAJE.



Valor (Sin IVA)

Film stretch 10 cm cristal.	FM10	\$ 1.837
Film stretch 50 cm cristal.	FM50	\$ 13.190



Valor (Sin IVA)

Cinta embalaje 48 mm x 100 mts transparente	CTR	\$ 2.152
---	------------	----------

Valor (Sin IVA)



Cinta impresa frágil 48 mm x 50 mts	CFR	\$ 2.986
-------------------------------------	------------	----------

Valor (Sin IVA)

\$ 1.690	Cinta papel enmascarar 18 mm x 50 mts	CPE18
----------	---------------------------------------	--------------



Hoja precortada de alta calidad, material SK5.
 Cuerpo de acero inoxidable y plástico.
 Grip plástico.
 Incluye 1 hoja + 2 de repuesto.



Valor (Sin IVA)

Cutter mota hoja 18 mm c/rueda	C118	\$ 2.963
Respuesto hoja para cutter 18mm x 10 unid.	C18	\$ 2.783

LIJAS

ESPUMAS ABRASIVAS SIA (origen UK)

Valor (Sin IVA)

Espuma abrasiva médium #280 (Rojo)	EA280	\$ 2.440
Espuma abrasiva fina #500 (Amarillo)	EA500	\$ 2.440
Espuma abrasiva extra fina #800 (Verde)	EA800	\$ 2.440
Espuma abrasiva super fina #1000 (Azul)	EA1000	\$ 2.440
Espuma abrasiva micro fina #1500 (Lila)	EA1500	\$ 2.440

LIJA ANTIEMPASTANTE DORADA



Lija con respaldo de papel, con proceso antiempastante.
 Usos: Lijado en seco de primer, maderas y poliuretanos.

Valor (Sin IVA)

Lija antiempastante dorada	LAD	\$ 990
----------------------------	------------	--------

Disponible : gramaje de 80 / 100 / 120 / 150 / 180 / 220 / 240 / 280 / 320

ADHESIVO PROFESIONAL

Valor (Sin IVA)



Fana cola vinílica 1011 pomo x 125gs	946	\$ 1.006
Fana cola vinílica 1011 pomo x 1kg	928	\$ 4.109
Fana cola vinílica 1011 pote x 1kg	952	\$ 3.950
Fana cola vinílica 1011 pote x 4kg	957	\$ 14.050
Fana cola vinílica 1011 balde x 20 kg	958	\$ 67.890



Valor (Sin IVA)

Fana cola vinílica 1022 pote x 4 kg	869	\$ 29.600
-------------------------------------	------------	-----------

Adhesivo vinílico de gran transparencia recomendado para el pegado de todo tipo de maderas entre sí, como laminados, terciados fenólicos, aglomerados o enchapados, brinda anclajes rápidos y tenaces otorgando excelente elasticidad y cohesión generando uniones resistentes al impacto y la tracción por encima de los valores de rotura del madera.

Valor (sin IVA)

Adhesivo vinílico K-1000 1 kg	K-1000/1	\$ 4.274
Adhesivo vinílico K-1000 4 kg	K-1000/4	\$ 16.145
Adhesivo vinílico K-1000 22 kg	K-1000/22	\$ 81.674



Adhesivo vinílico de rápido secado y tiempos cortos de prensado. Recomendado para entarugado de todo tipo de maderas, ensamble de muebles y aberturas, pegado de marcos, cartones, telas, etc.

Forma películas transparentes de excelente adherencia y gran fuerza de unión, permitiendo su lijabilidad.

Valor (sin IVA)

Adhesivo vinílico K-5 500g	K-5/1/2	\$ 4.274
Adhesivo vinílico K-5 1kg	K-5/1	\$ 7.598



Adhesivo de elevada elasticidad especialmente formulado para el pegado de parquet, sobre carpeta cementicia, mármol, baldosa, cerámicos, etc. De gran tenacidad y rápido anclaje con menor transferencia de humedad a la madera.

Valor (sin IVA)

Adhesivo vinílico K-1004 1 kg	K-1004/1	\$ 3.989
Adhesivo vinílico K-1004 5 kg	K-1004/5	\$ 14.245
Adhesivo vinílico K-1004 25 kg	K-1004/25	\$ 66.479



Adhesivo vinílico ultra resistente y de rápido secado, cumple los requisitos de la clase D3.

Excelente para carpintería de interior y exterior, fabricación y reparación de instrumentos musicales. Es equivalente al Titebond II



Valor (sin IVA)

Adhesivo vinílico K-1050 1kg	K-1050/1	\$ 7.598
------------------------------	-----------------	----------



Valor (Sin IVA)

Fana cola vinílica D3 Ultimate pomo x 500gs	930	\$ 6.500
Fana cola vinílica D3 Ultimate pomo x 1kg	931	\$ 12.080



Valor (Sin IVA)

Zaff cola vinílica pomo x 1000cc	31000/2	\$ 5.004
Zaff cola vinílica pote x 1000cc	31000/1	\$ 5.004



Valor (Sin IVA)

Fanatite 520 poliuretano pomo 50gs	259	\$ 1.733
Fanatite 520 poliuretano pomo 330gs	293	\$ 5.412
Fanatite 520 poliuretano pomo 1Kg	258	\$ 13.940

Adhesivo poliuretánico PUR 500g	KS-518	\$ 7.598
---------------------------------	---------------	----------

Valor (sin IVA)

Purkol es un adhesivo monocomponente que retícula con la humedad generando una espuma de adherencia superior resistente a altas temperaturas. Recomendable para el encolado de puertas, ventanas, sillas, placas minerales para la construcción, materiales de cerámica, cemento, armado de escaleras, decks, etc.



ADHESIVO PROFESIONAL



Uso general: Interior.

Resistencia: 3600 PSI

Color seco: Beige

ORIGINAL Wood Glue

Valor (Sin IVA)

Titebond Original 8oz // 236ml	0639	\$ 9.260
Titebond Original 16oz // 473ml	0646	\$ 16.035
Titebond Original 1/4galón // 946ml	0653	\$ 26.751
Titebond Original 1galón // 3785ml	0660	\$ 80.855



Uso general: Interior y exterior.

Resistencia: 3750 PSI

Color seco: Beige

PREMIUM II Wood Glue

Valor (Sin IVA)

Titebond Premium 8oz // 236ml	0035	\$ 11.120
Titebond Premium 16oz // 473ml	0042	\$ 19.241
Titebond Premium 1/4galón // 946ml	0059	\$ 32.012
Titebond Premium 1galón // 3785ml	0066	\$ 96.870



Uso general: Interior y exterior.

Resistencia: 4000 PSI

Color seco: Marrón

ULTIMATE III Wood Glue

Valor (Sin IVA)

Titebond Ultimate 8oz // 236ml	4136	\$ 15.836
Titebond Ultimate 16oz // 473ml	4143	\$ 27.213
Titebond Ultimate 1/4galón // 946ml	4150	\$ 45.065
Titebond Ultimate 1galón // 3785ml	4167	\$ 136.401





Uso general: Interior .



Color seco: Transparente

QUICK & THICK Multi-surface

Valor (Sin IVA)

Titebond Quick & Thick 8oz// 236ml	4036	\$ 11.657
------------------------------------	-------------	-----------



Uso general: Interior y exterior .



POLYURETHANE Multi-surface

Valor (Sin IVA)

Titebond Polyurethane 12oz// 355ml	4087	\$ 28.947
------------------------------------	-------------	-----------



El pegamento para madera Titebond Speed Set tiene un fraguado extremadamente rápido. Proporciona propiedades excepcionales de relleno de huecos que desarrollan una unión más fuerte que la propia madera. Este producto ofrece una excelente capacidad de lijado, no se ve afectado por los acabados y aumenta la productividad a través de su tiempo de sujeción más corto sin aumento de la viscosidad.

Titebond Speed Set no es tóxico y se limpia con agua.

Valor (sin IVA)

Titebond Speed Set 8oz // 236 mm	3631	\$ 10.079
----------------------------------	-------------	-----------

El adhesivo de construcción de uso múltiple.

Titebond All Purpose es una fórmula versátil diseñada para aplicaciones interiores y exteriores de uso general que une materiales de construcción comunes. Es altamente resistente al agua y ofrece un tiempo de trabajo más prolongado para un montaje preciso sin dejar de ser permanentemente flexible.

Adhiere madera, metal, ladrillo, mármol etc.

Valor (sin IVA)

Titebond All Purpose 10oz // 310 ml	4516	\$ 12.182
-------------------------------------	-------------	-----------

Titebond Subfloor es un adhesivo extra fuerte ideal para paneles como OSB, MFd y contrachapados. Resistente a la humedad, reduce notoriamente la utilización de clavos o tornillos.

Valor (sin IVA)

Titebond Subfloor 10oz // 310 ml	4811	\$ 11.039
----------------------------------	-------------	-----------

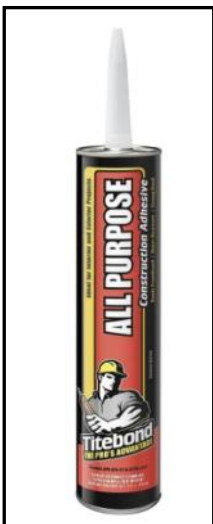

ADHESIVO PROFESIONAL

Valor (Sin IVA)

Fanacola Adhesivo de contacto 96 con tolueno 750gs	138	\$ 9.150
--	------------	----------

Fanacola Adhesivo de contacto 96 con tolueno 2.8Kg	139	\$ 30.260
--	------------	-----------

Fanacola Adhesivo de contacto x-90 sin tolueno 40gs	131	\$ 1.300
---	------------	----------

Fanacola Adhesivo de contacto x-90 sin tolueno 750gs	145	\$ 9.102
--	------------	----------

Fanacola Adhesivo de contacto x-90 sin tolueno 2.8Kg	136	\$ 29.030
--	------------	-----------



Valor (Sin IVA)

Zaff Adhesivo de contacto C15 con tolueno 1000cc	21000/1	\$ 9.871
--	----------------	----------

Zaff Adhesivo de contacto C15 con tolueno 4000cc	24000/1	\$ 37.173
--	----------------	-----------

Adhesivo para piso alfombra. Decoración.

Valor (sin IVA)

Adhesivo de contacto K-2018 2.8KG	\$ 21.843
-----------------------------------	------------------



Adhesivo de elevada elasticidad y elevado tiempo abierto, ideal para unir todo tipo de materiales entre sí como laminados plásticos, alfombras, telas, corchos, metales, cueros y gomas o a superficies de madera, metal o yeso.

Valor (sin IVA)

Adhesivo de contacto K-2024 750g	K-2024/750	\$ 7.598
----------------------------------	-------------------	----------

Adhesivo de contacto K-2024 2.8kg	K-2024/2.8	\$ 23.742
-----------------------------------	-------------------	-----------



Pincel 30% cerda natural 70% filamento.

Valor (Sin IVA)

Pincel Zony 1"	0017	\$ 916
----------------	-------------	--------

Pincel Zony 1,5"	0018	\$ 1.032
------------------	-------------	----------

Pincel Zony 2"	0019	\$ 1.559
----------------	-------------	----------



Valor (sin IVA)

Laca brillante x 1L	K-4035B/1	\$ 13.296
Laca semi-mate x 1L	K-4035SM/1	\$ 13.296
Laca extra-mate x 1L	K-4039EM/1	\$ 21.843



HERRAMIENTAS

Silicona sellador Zaff

Valor (Sin IVA)

Silicona neutra N700 Zaffix 280cc	N700	\$ 5.330
Silicona acética A100 Zaffix 280cc	A100	\$ 4.346
Sellador acrílico blanco AC705 Zaffacryl 280cc	AC705	\$ 3.949



Valor (Sin IVA)

Silicona neutra transparente x 260 ml	518946	\$ 6.221
Sellador acrílico Premium pintable x 310 ml	545072	\$ 5.460
Fischer pegado total x 310ml	546527	\$ 7.724



Valor (Sin IVA)

Pistola para cartucho	053115	\$ 30.195
-----------------------	---------------	-----------



Valor (Sin IVA)

Pistola Zaff reforzada para cartucho	90365	\$ 7.625
--------------------------------------	--------------	----------



Espuma poliuretánica de 1 componente endurecible con la humedad.
 Adhiere sobre hormigón, mampostería, madera y plásticos.
 Contenido: 500 ml.
 Rendimiento máximo: 30 litros.
 Origen: Alemania.

Valor (Sin IVA)

Espuma poliuretánica Fischer	094727	\$ 12.109
------------------------------	---------------	-----------



Valor (Sin IVA)

Espuma poliuretánica Zaff x 500 ml	90500/1	\$ 6.207
------------------------------------	----------------	----------

HERRAMIENTAS

GRUPO KH

Valor (sin IVA)

		x 500	x 1000
Tarugo plástico universal Nº6	TFN6	\$ 15	\$ 14
Tarugo plástico universal Nº8	TFN8	\$ 27	\$ 26
Tarugo plástico universal Nº10	TFN10	\$ 53	\$ 50

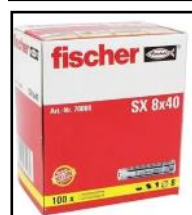

Valor (Sin IVA)

Caja tarugo SX Nº6 x 100 unidades	608906	\$ 3.456
-----------------------------------	---------------	----------

Valor (Sin IVA)

Caja tarugo SX Nº8 x 100 unidades	608908	\$ 6.500
-----------------------------------	---------------	----------

Valor (Sin IVA)

Caja tarugo SX Nº10 x 50 unidades	608910	\$ 5.821
-----------------------------------	---------------	----------



Valor (Sin IVA)

Caja tarugo S Nº6 x 100 unidades	608006	\$ 2.366
----------------------------------	---------------	----------

Caja tarugo S Nº8 x 100 unidades	608008	\$ 4.520
----------------------------------	---------------	----------



Valor (Sin IVA)

Caja tarugo SA Nº6 x 100 unidades	608206	\$ 2.570
-----------------------------------	---------------	----------

Caja tarugo SA Nº8 x 100 unidades	608208	\$ 4.890
-----------------------------------	---------------	----------

*Con arandela



Valor (Sin IVA)

Bolsa kit tarugo SX Nº6 + tornillo 4.5 x 35 x 100u	608166	\$ 10.347
--	---------------	-----------

Bolsa kit tarugo SX Nº8 + tornillo 5 x 45 x 100u	608168	\$ 17.451
--	---------------	-----------

Valor (Sin IVA)

Bolsa kit tarugo S Nº6 + tornillo 4.5 x 35 x 100u	608156	\$ 7.415
---	---------------	----------

Bolsa kit tarugo S Nº8 + tornillo 5 x 45 x 100u	608158	\$ 12.898
---	---------------	-----------

HERRAMIENTAS

Valor (Sin IVA)

Balde tarugo SX N°6 x 1800 unidades	616283	\$ 40.760
-------------------------------------	---------------	------------------

Valor (Sin IVA)

Balde tarugo SX N°8 x 800 unidades	616290	\$ 38.485
------------------------------------	---------------	------------------



Valor (Sin IVA)

Tarugo para yeso/ Durlock GK x 100 unidades.	608511	\$ 8.329
--	---------------	-----------------

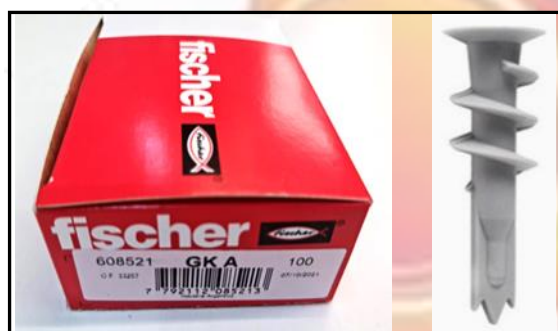

Valor (Sin IVA)

Tarugo para yeso/ Durlock GK-A Autoperforante x 100 unidades.	608521	\$ 7.740
---	---------------	-----------------



GREENWAY 

Valor (Sin IVA)

Picaporte doble balancín 01 recto.	GWMP01	\$ 8.254
------------------------------------	---------------	----------

Acero inoxidable.



Valor (Sin IVA)

Picaporte doble balancín 02 curvo.	GWMP02	\$ 9.616
------------------------------------	---------------	----------

Acero inoxidable.



Valor (Sin IVA)

Picaporte doble balancín 03 plano.	GWMP03	\$ 13.520
------------------------------------	---------------	-----------

Acero inoxidable.



Valor (Sin IVA)

Picaporte doble balancín 04 barra.	GWMP04	\$ 12.959
------------------------------------	---------------	-----------

Acero inoxidable.



Valor (Sin IVA)

Picaporte acero recto 05 + manijón.	GWMP05	\$ 11.837
-------------------------------------	---------------	-----------

Acero inoxidable.



BRONZEN^o

Valor (sin IVA)

Llavín para baño acero inoxidable	BRZ-1026	\$ 6.053
-----------------------------------	-----------------	----------

Llavín (Abierto—cerrado)	BRZ-1025	\$ 6.053
--------------------------	-----------------	----------



IKT

- **Cierra puerta con freno a 90°**

Valor (sin IVA)

Cierra puerta aéreo 45 a 60 kg	29417	\$ 16.961
--------------------------------	--------------	-----------